

Kyocera PC-Sync Manual

1. ใสแผ่นไดรฟ์เวอร์ แล้วเข้าไปที่โฟลเดอร์ PC-Sync เลือกกด setup.exe เพื่อลงโปรแกรม PC-Sync



รูปข้อ 1

2. เมื่อเจอกับหน้า Welcome to PC-Sync setup wizard ให้กด Next

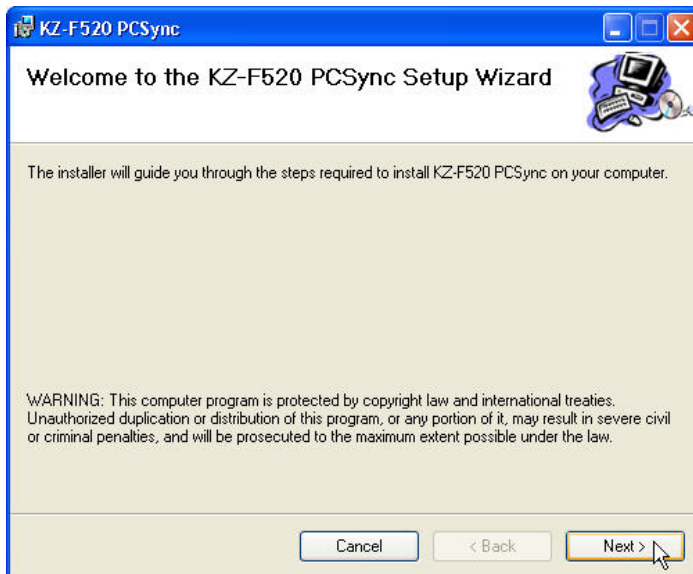

รูปข้อ 2

3.เลือกโฟลเดอร์ที่ต้องการให้ลงโปรแกรม แล้วเลือก Everyone ถ้าต้องการให้ผู้ใช้คอมพิวเตอร์เครื่องนี้ทุกคนสามารถใช้โปรแกรมนี้ได้ หรือเลือก Just me ถ้าต้องการให้ใช้ได้เฉพาะเราคนเดียว แล้วกด Next

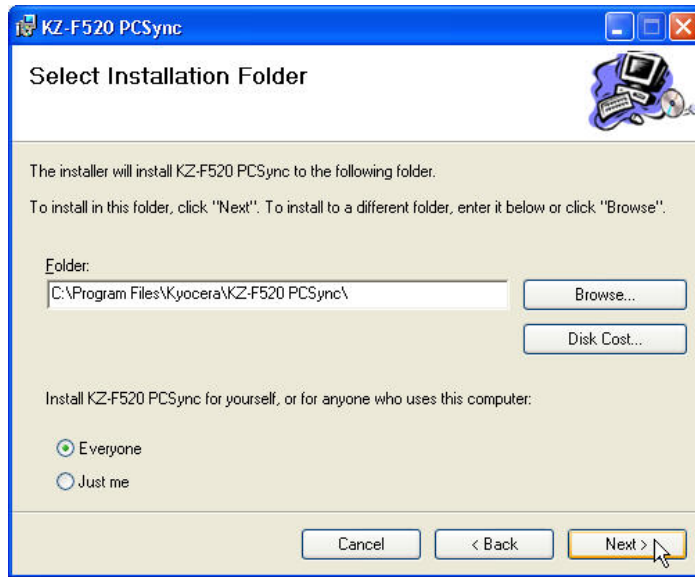

รูปข้อ3

4.กด Next เพื่อยืนยันการลงโปรแกรม

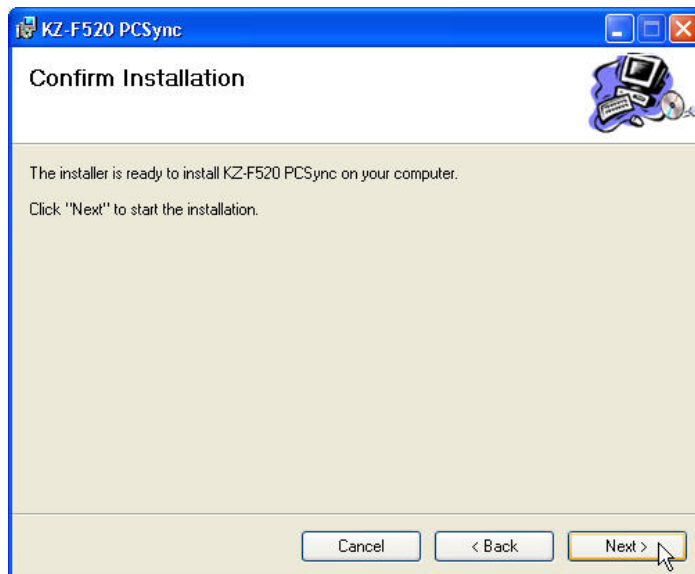

รูปข้อ4

5. หลังจากลงโปรแกรมเสร็จเรียบร้อยแล้วให้กด Close เพื่อปิดโปรแกรม

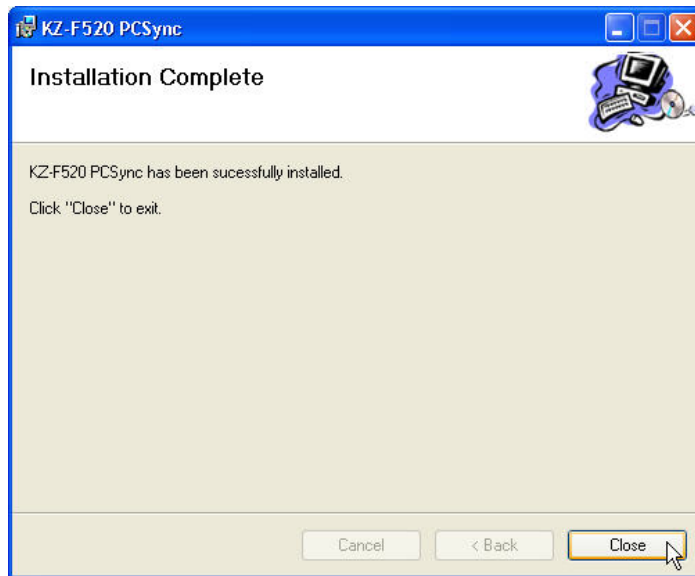

รูปข้อ5

6.คลิกไอคอน KZ-F520 PCSync เพื่อเข้าโปรแกรม



7.ไปที่เมนู Option -> Port เพื่อตั้งค่า (สามารถเข้าไปเช็ค port ได้ที่ Device Manager -> Port (COM & LPT) -> Kyocera Data Cable Port) เปลี่ยน COM Port ให้ตรงแล้วจึงกด OK

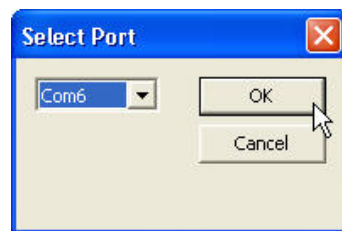
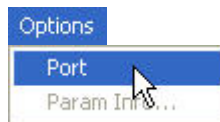

รูปข้อ7

8. จากนั้นไปที่โทรศัพท์แล้วกดไปที่ Menu -> Setting -> Phone -> USB Mode -> PC Mode แล้วไปที่หน้าโปรแกรม กด Connect เพื่อเชื่อมต่อโปรแกรม



9.ให้กด Yes เพื่อยืนยันการเชื่อมต่อ

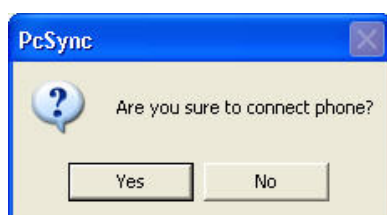

10. การเชื่อมต่อระหว่างโปรแกรม PC-Sync นั้น สามารถเชื่อมต่อได้กับข้อมูล 5 อย่าง คือ
- Address Book : เชื่อมต่อข้อมูลระหว่าง contact ในโปรแกรม Microsoft Outlook และ contact ในส่วนของโทรศัพท์ (โทรศัพท์ที่สามารถเก็บข้อมูล contact ได้ในตัวเครื่องโทรศัพท์และในซิมการ์ด)
 - Ringtone : เชื่อมต่อข้อมูลโดยสามารถคัดลอกไฟล์ ringtone ระหว่างโทรศัพท์และคอมพิวเตอร์ ซึ่งจำกัดให้ใช้ได้เฉพาะไฟล์สกุล mid หรือ midi
 - Picture : เชื่อมต่อข้อมูลโดยสามารถคัดลอกไฟล์รูปภาพระหว่างโทรศัพท์และคอมพิวเตอร์ ซึ่งจำกัดให้ใช้ได้เฉพาะไฟล์สกุล jpg หรือ png
 - SMS : สามารถเรียกดูข้อมูลข้อความจากเครื่องโทรศัพท์ทั้งใน Inbox และ Outbox และยังสามารถส่งข้อความผ่านโปรแกรมนี้ได้ด้วย
 - E-Book : สามารถคัดลอกไฟล์ข้อมูลมาไว้บนเครื่องโทรศัพท์ (ได้เฉพาะไฟล์สกุล txt)

ใช้อ่านข้อมูลจากโทรศัพท์ขึ้นมาเพื่อใช้งาน

บันทึกข้อมูลลงโทรศัพท์ก่อนปิดโปรแกรม

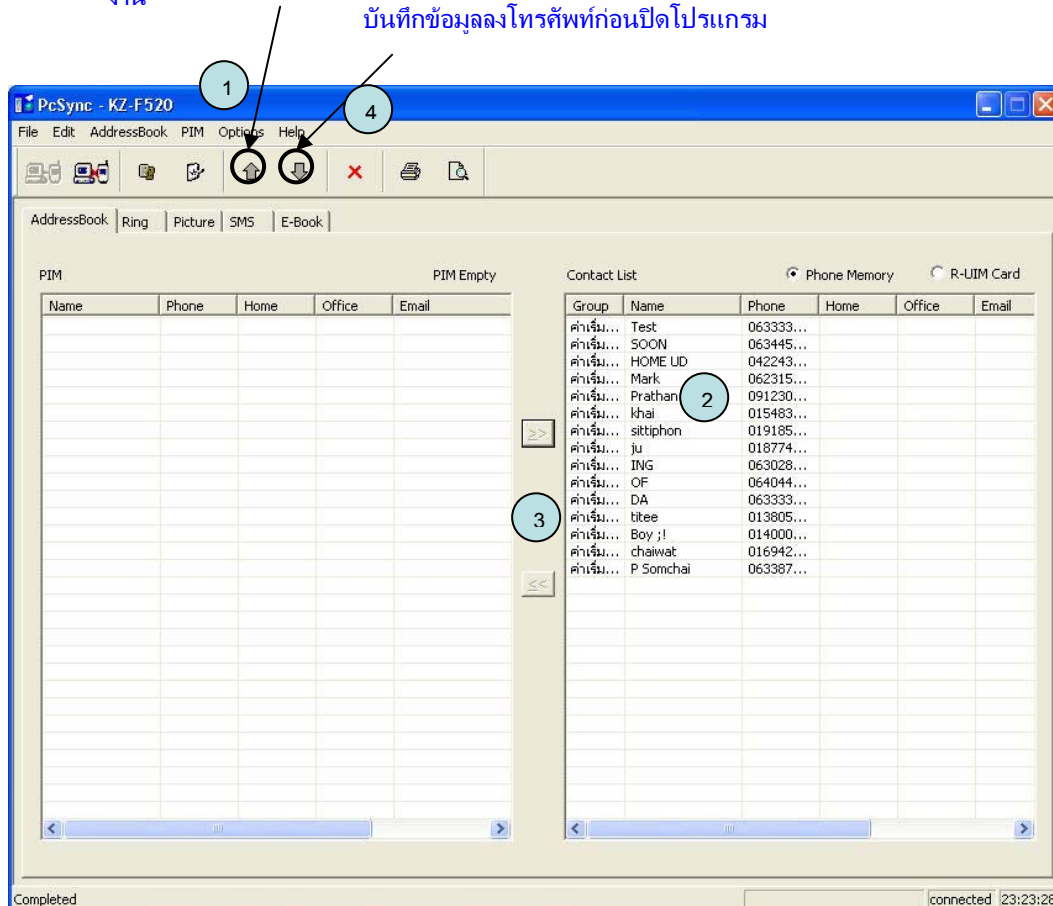

Address Book

วิธีการใช้งาน Address Book : จะต้องกดปุ่ม หรือ read ก่อนทุกครั้งก่อนการโอนถ่ายข้อมูล -> เลือก Contact ที่ต้องการ -> กดปุ่ม หรือ เพื่อโอนถ่ายข้อมูลไปยังด้านที่ต้องการ -> แต่ถ้ากดโอนถ่ายข้อมูลจากคอมพิวเตอร์ไปยังโทรศัพท์ ให้กดปุ่ม เพื่อบันทึกข้อมูลหลังจากการโอนถ่ายข้อมูลเรียบร้อยแล้ว

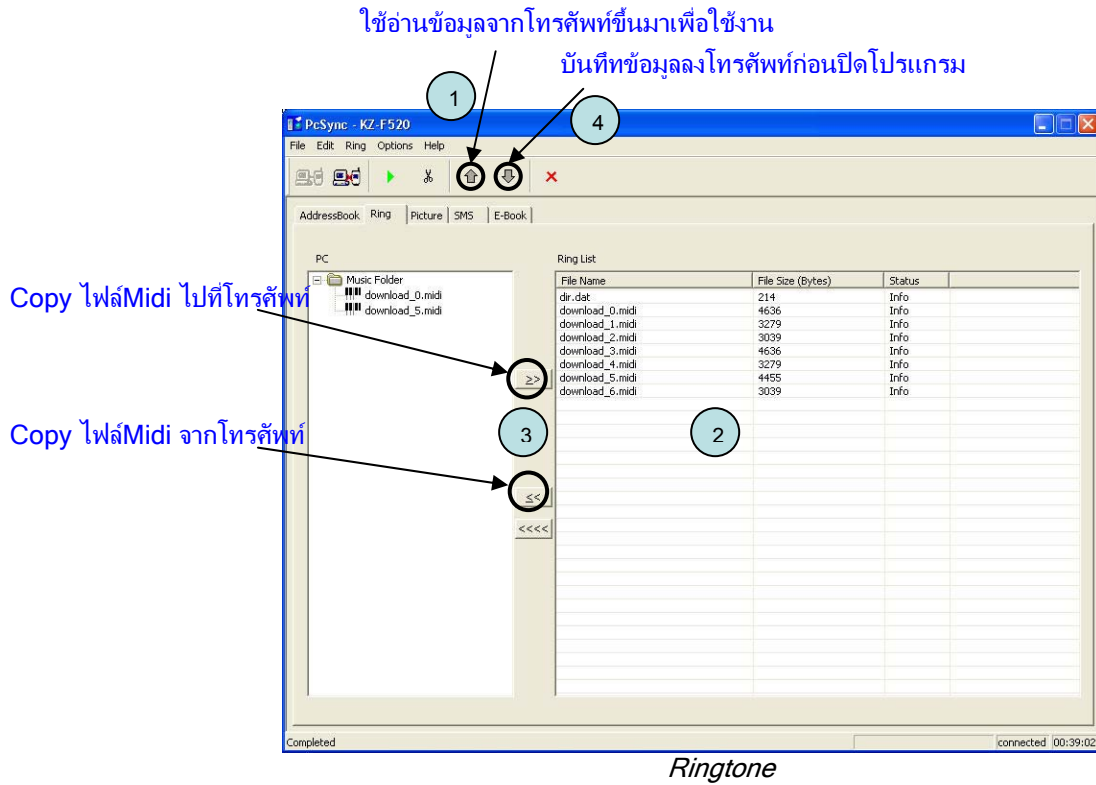

วิธีการใช้งาน Ringtone : จะต้องกดปุ่ม หรือ ก่อนทุกครั้งก่อนการโอนถ่ายข้อมูล -> เลือกเพลงที่ต้องการ -> กดปุ่ม หรือ เพื่อโอนถ่ายข้อมูลไปยังด้านที่ต้องการ -> แต่ถ้ากดโอนถ่ายข้อมูลจากคอมพิวเตอร์ไปยังโทรศัพท์ ให้กดปุ่ม เพื่อบันทึกข้อมูลหลังจากการโอนถ่ายข้อมูลเรียบร้อยแล้ว

สำหรับไฟล์ทางฝั่งคอมพิวเตอร์ ข้อมูลจะถูกเก็บอยู่ที่ Music_Folder
สำหรับไฟล์ทางฝั่งโทรศัพท์ จะเก็บอยู่ที่ Menu -> Setting -> Sounds -> Ring -> Call -> Download Ring -> Filename.mid / Filename.midi

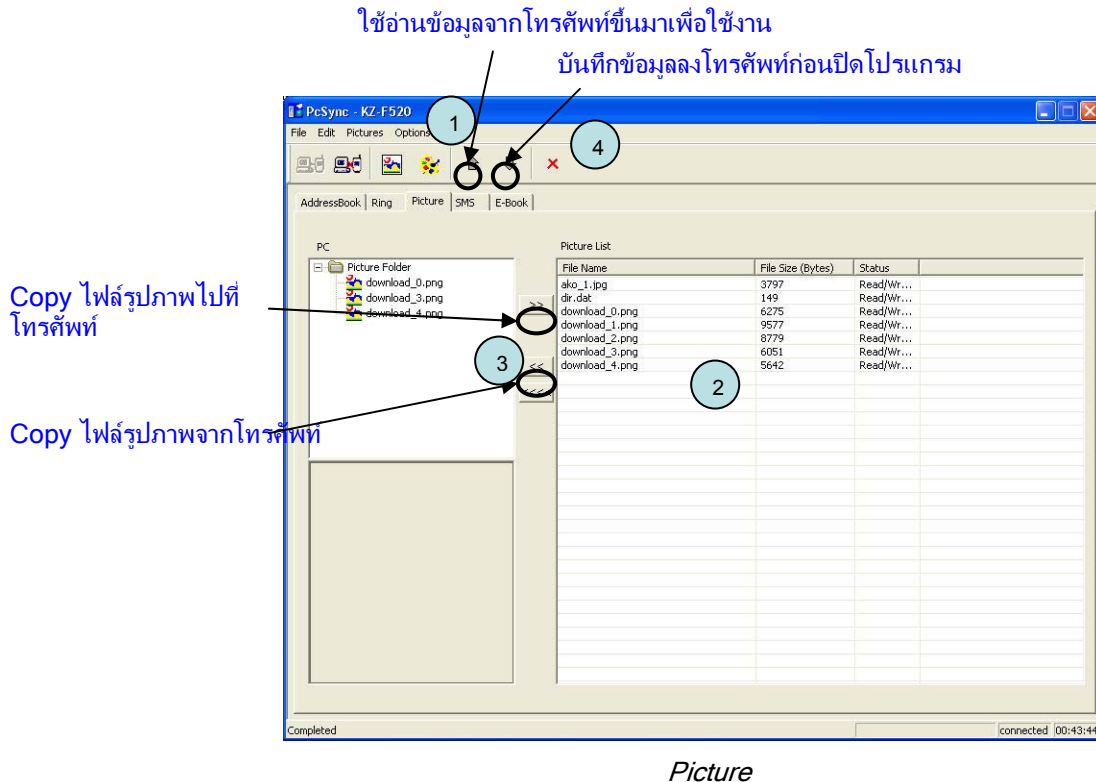

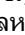
วิธีการใช้งาน Picture : จะต้องกดปุ่ม  หรือ read ก่อนทุกครั้งก่อนการโอนถ่ายข้อมูล -> เลือกภาพที่ต้องการ -> กดปุ่ม << หรือ >> เพื่อโอนถ่ายข้อมูลไปยังด้านที่ต้องการ -> แต่ถ้ากดโอนถ่ายข้อมูลจากคอมพิวเตอร์ไปยังโทรศัพท์ ให้กดปุ่ม  เพื่อบันทึกข้อมูลหลังจากการโอนถ่ายข้อมูลเรียบร้อยแล้ว

สำหรับไฟล์ทางฝั่งคอมพิวเตอร์ ข้อมูลจะถูกเก็บอยู่ที่ Image_Folder
 สำหรับไฟล์ทางฝั่งโทรศัพท์ จะเก็บอยู่ที่ Menu -> Setting -> Display -> Wallpaper -> Fix / Everyday -> Edit -> Download Wallpaper -> Filename.jpg / Filename.png

ใช้อ่านข้อมูลจากโทรศัพท์ขึ้นมาเพื่อใช้งาน
 บันทึกข้อมูลลงโทรศัพท์ก่อนปิดโปรแกรม

ใช้ส่ง SMS ผ่านโปรแกรม

สร้าง SMS outbox เพื่อใช้ส่ง

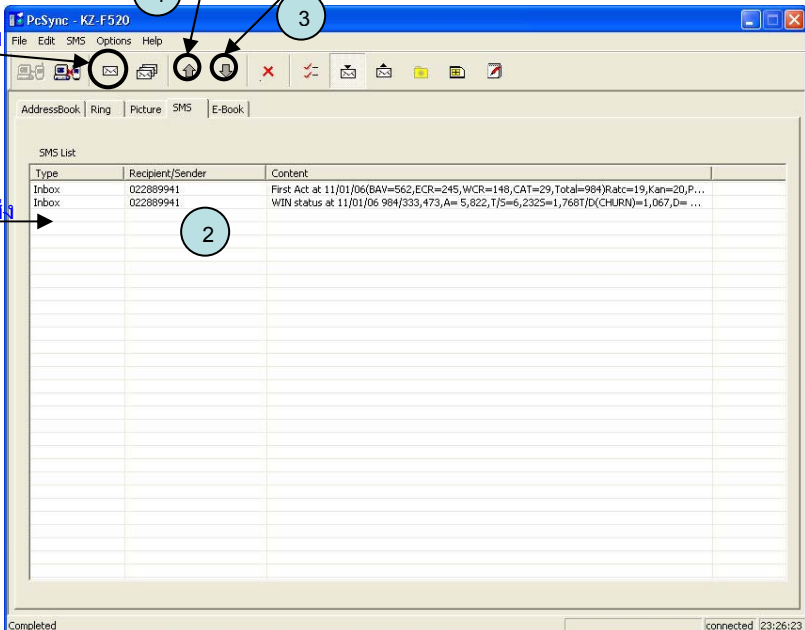

SMS

Type	Recipient/Sender	Content
Inbox	022889941	First Act at 11/01/06(BAV=562,ECR=245,WCR=148,CAT=29,Total=984)Ratc=19,Kan=20,P...
Inbox	022889941	WIN status at 11/01/06 984/333,473,A= 5,822,TJS=6,2325=1,768T(DCHURN)=1,067,D= ...

วิธีการใช้งาน SMS :

-การเรียกดู SMS จะต้องกดปุ่ม  หรือ read ก่อนทุกครั้งก่อนเพื่อดู SMS ก่อน สามารถเรียกดูได้ทั้ง Inbox และ Outbox

-วิธีการส่ง SMS ผ่านโปรแกรมที่ละเบอร์ : กดปุ่ม  แล้วใส่เบอร์โทรศัพท์กับข้อความที่ต้องการแล้วกดปุ่ม Send

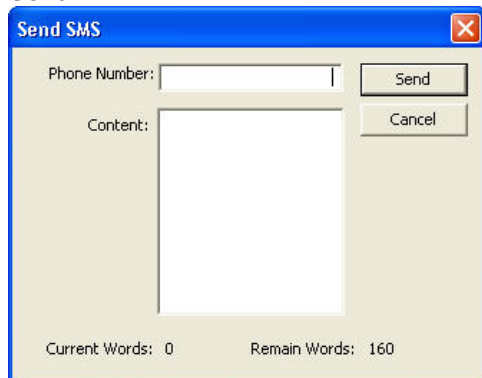

Send SMS

Phone Number:

Content:

Send Cancel

Current Words: 0 Remain Words: 160

วิธีการส่ง SMS ที่ละหลายๆเบอร์ : กดปุ่ม  ใส่เครื่องหมายถูกหน้าชื่อที่ต้องการจะส่ง แล้วใส่ข้อความ แล้วกดปุ่ม Send

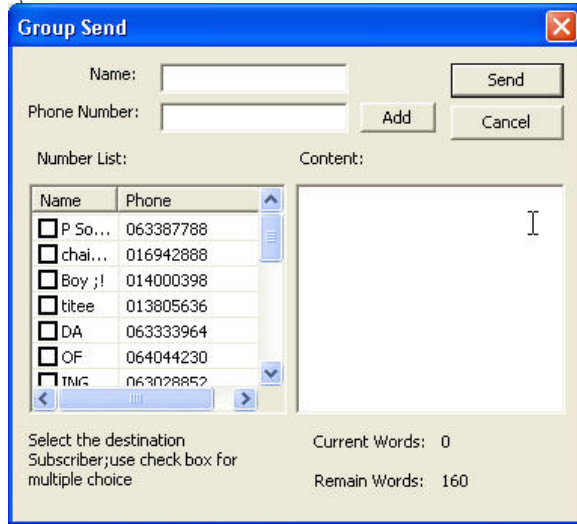

ใช้อ่านข้อมูลจากโทรศัพท์ขึ้นมาเพื่อใช้งาน
บันทึกข้อมูลลงโทรศัพท์ก่อนปิดโปรแกรม

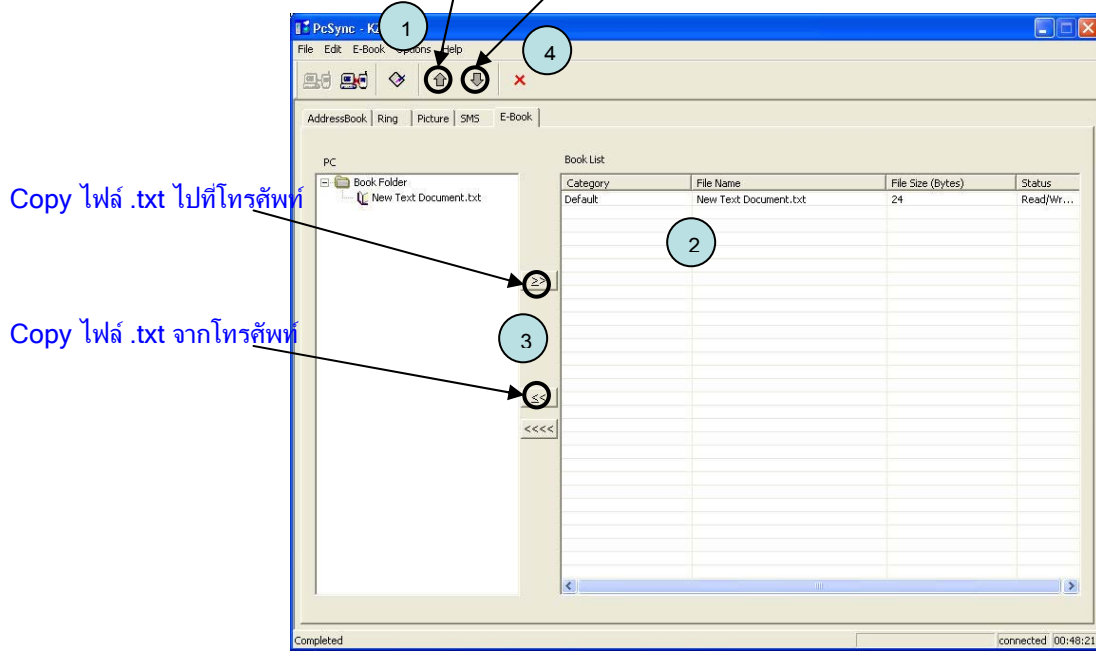

E-Book

วิธีการใช้งาน E-Book : จะต้องกดปุ่ม  หรือ read ก่อนทุกครั้งก่อนการโอนถ่ายข้อมูล -> เลือกไฟล์E-bookที่ต้องการ -> กดปุ่ม << หรือ >> เพื่อโอนถ่ายข้อมูลไปยังด้านที่ต้องการ -> แต่ถ้ากดโอนถ่ายข้อมูลจากคอมพิวเตอร์ไปยังโทรศัพท์ ให้กดปุ่ม  เพื่อบันทึกข้อมูลหลังจากการโอนถ่ายข้อมูลเรียบร้อยแล้ว

สำหรับไฟล์ทางฝั่งคอมพิวเตอร์ ข้อมูลจะถูกเก็บอยู่ที่ Book_Folder
สำหรับไฟล์ทางฝั่งโทรศัพท์ จะเก็บอยู่ที่ Menu -> E-book -> Search -> Display All / Class / Name(Search)

วิธีการสร้าง **Text file** จะต้องสร้างผ่านโปรแกรม **Wordpad** -> หลังจากสร้างไฟล์เสร็จแล้ว ให้เลือก **save as** และตั้งชื่อไฟล์ตามด้วย **.txt** และ **Save as type = Unicode Text Document** เท่านั้น

