

คู่มือแนะนำการใช้งาน Samsung PC Studio 5 อย่างง่าย

ความสามารถของ Samsung PC Studio 5

- สามารถใช้ในการถ่ายโอน แก้ไข ส่งต่อ ข้อมูล จากเครื่องคอมพิวเตอร์ไปยังโทรศัพท์ หรือจากโทรศัพท์ไปยังเครื่องคอมพิวเตอร์ โดยข้อมูลที่ใช้ในการถ่ายโอนจะเป็นข้อมูลที่สนับสนุนในโทรศัพท์รุ่นนั้นๆ เช่น สมุดโทรศัพท์ ข้อความสั้น (SMS) ข้อความมัลติมีเดีย (MMS) รูปถ่าย ภาพเคลื่อนไหว
- ใช้ในการเชื่อมต่ออินเทอร์เน็ตผ่านทางตัวโปรแกรม Samsung PC Studio 5 โดยผ่านโทรศัพท์ที่มีความสามารถในการเชื่อมต่ออินเทอร์เน็ต

ความต้องการทางด้านฮาร์ดแวร์

- เครื่องคอมพิวเตอร์ หรือ Notebook
- สาย Samsung USB Data Cable (สามารถสั่งซื้อได้จาก <http://www.thaidatalink.com>) รุ่นที่สามารถใช้งานกับโทรศัพท์ได้ สามารถตรวจสอบได้จาก Hutch Call Center

ความต้องการทางด้านซอฟต์แวร์

- Samsung PC Studio 5 สามารถดาวน์โหลดจาก Hutch Download Web site (<http://www.hutch.co.th/download>)
- Samsung PC Studio 5 สามารถใช้งานร่วมกับ Microsoft Windows 2000/XP เท่านั้น
- Microsoft Windows 2000/XP
- การติดตั้งโปรแกรมต้องอาศัยสิทธิ์ของผู้ควบคุมระบบบนเครื่องคอมพิวเตอร์เครื่องนั้นๆ

ข้อควรทราบ : ก่อนการติดตั้งโปรแกรม ห้ามเสียบสาย USB Cable กับโทรศัพท์ไว้ก่อน กรณีถ้าเสียบไว้แล้วให้ดึงออก

ขั้นตอนการติดตั้งโปรแกรม Samsung PC Studio 5

- ทำการ download ตัวโปรแกรมและ unzip ไฟล์ (กรณีที่มีการ zip อยู่)
- ดับเบิลคลิกที่ตัวโปรแกรม



- โปรแกรมจะทำการติดตั้งตามกระบวนการ ให้เลือก "I accept the term of license agreement" และเลือกภาษาที่จะให้แสดงผลเป็น "Thai" หรือตามที่ต้องการ จากนั้นเลือก next ตามรูปภาพและรอนกระบวนการติดตั้งสำเร็จ

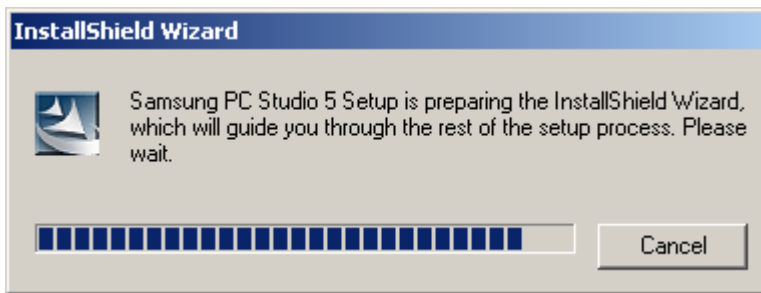

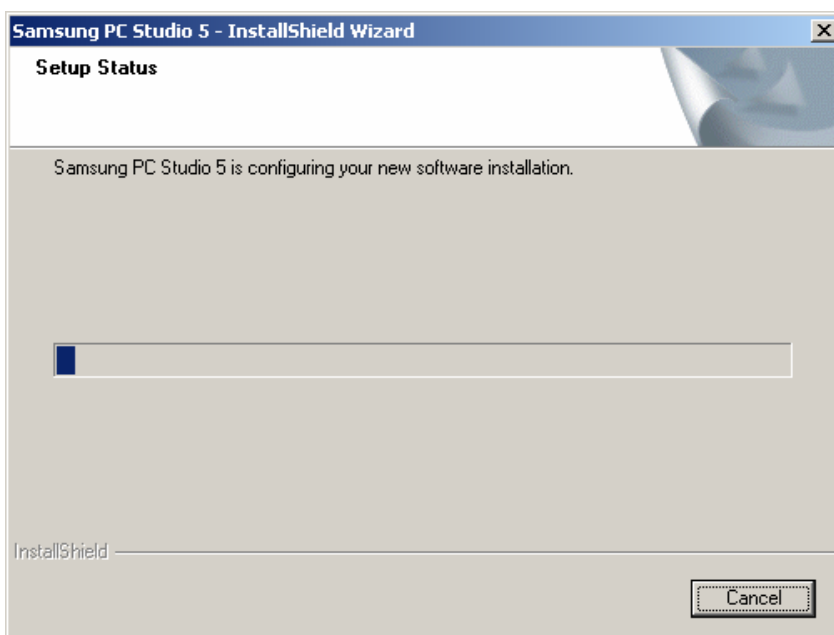
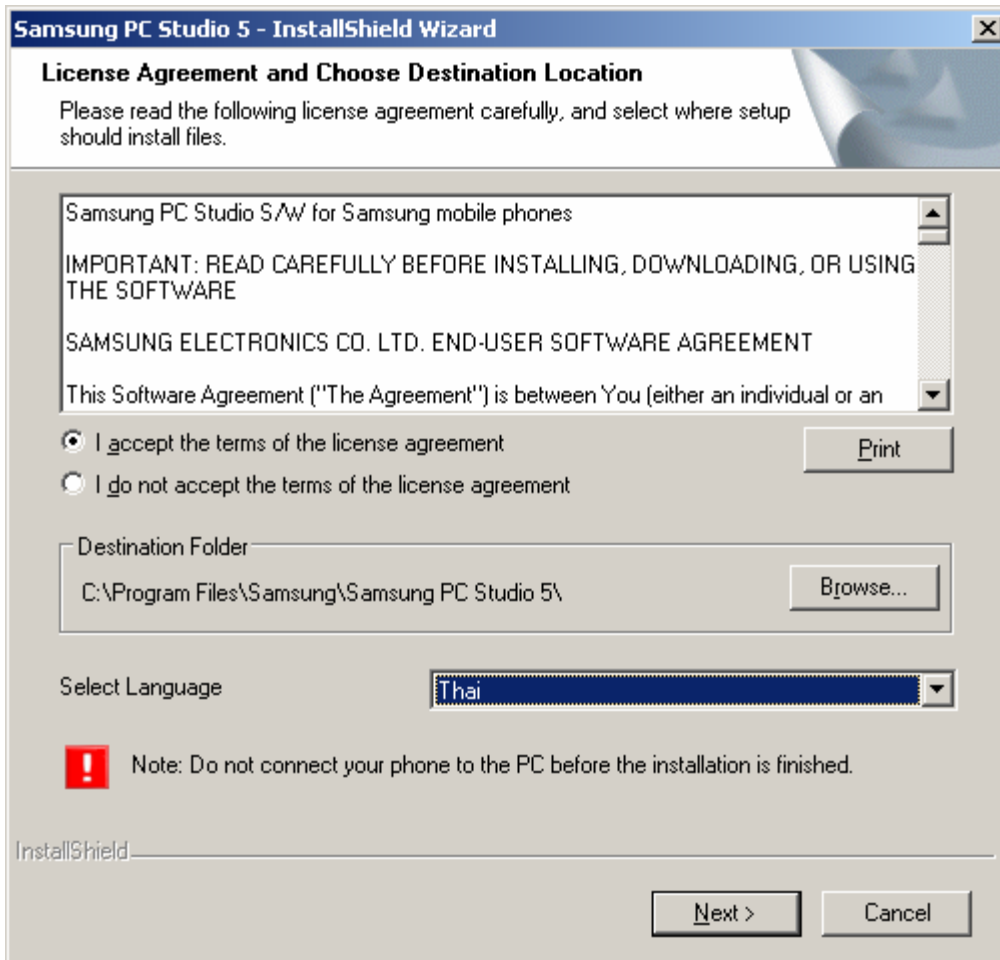

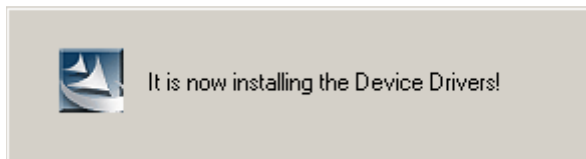
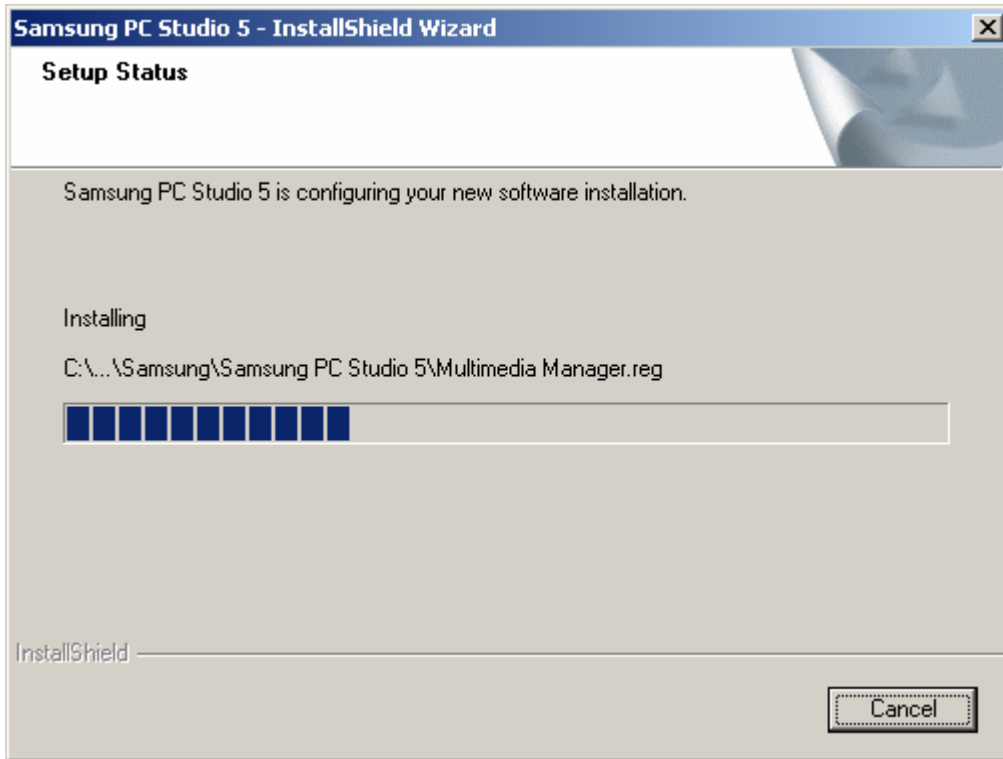

- เมื่อโปรแกรมติดตั้งสำเร็จให้เลือกตัวเลือก Launch Samsung PC Studio 5 **ออก**และเลือกที่ Finish

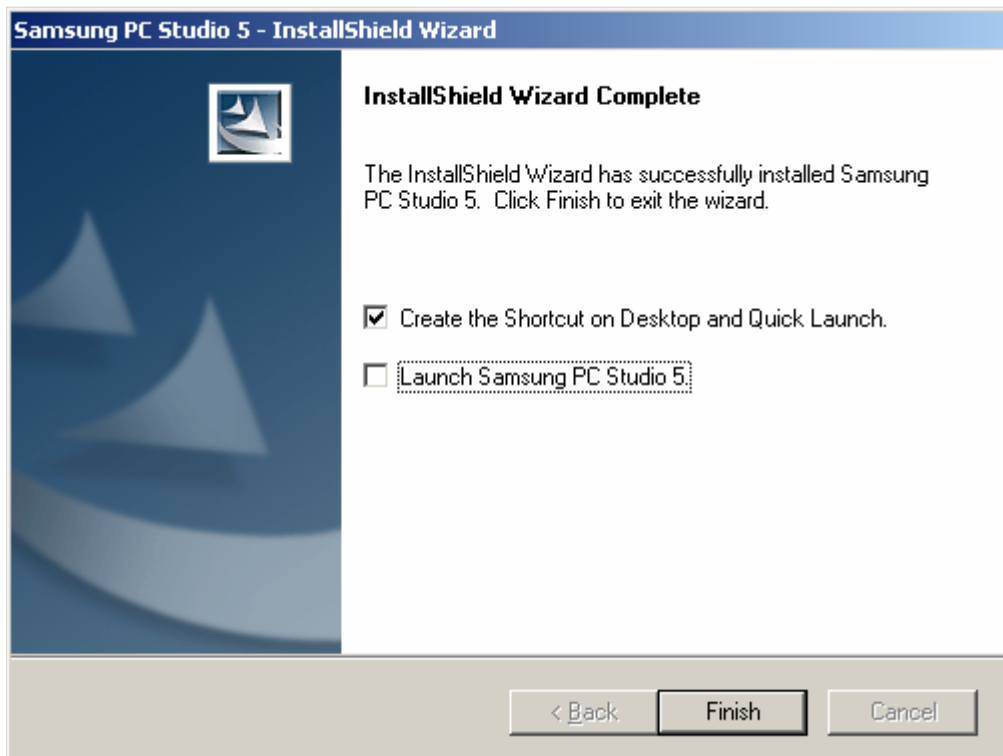
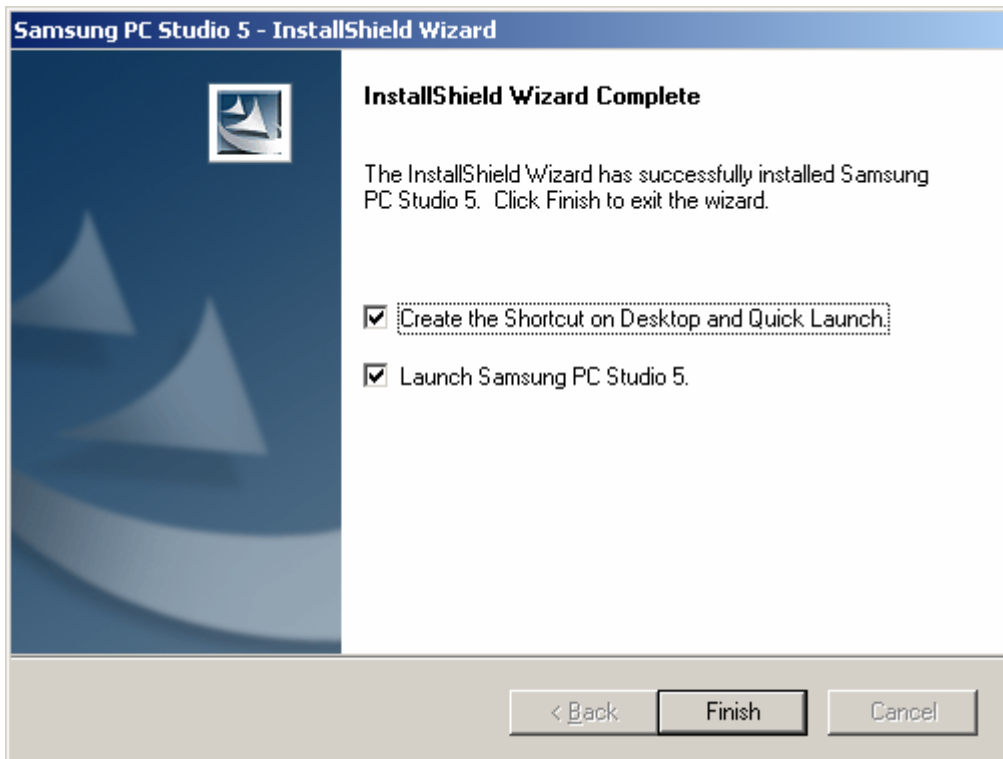

- ทำการเสียบสาย USB data cable กับโทรศัพท์ จากนั้นรอจนโทรศัพท์ติดตั้งสำเร็จจนขึ้นข้อความ "Your Hardware is installed and ready to use" ในส่วนของ System tray

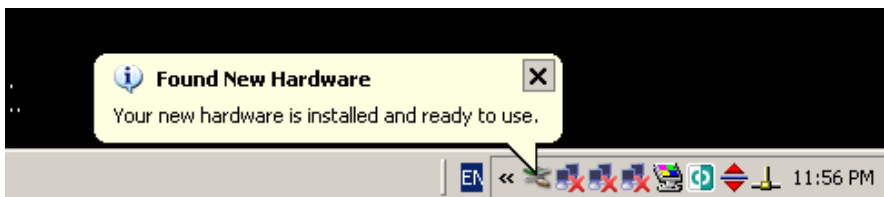

- เราสามารถตรวจสอบการติดตั้งไดรฟ์เวอร์ได้สมบุรณ์หรือไม่จาก Device manager (โดยเข้าจาก control panel → system applet → เลือกที่ hardware tab → เลือกปุ่ม device manager) โดยตรวจสอบในส่วนของ Modem และ Universal serial bus controllers โดยจะต้องปรากฏอุปกรณ์คือ
 - Samsung CDMA Modem (ในการเชื่อมต่อกับอุปกรณ์บางรุ่นชื่ออาจแตกต่างกัน)
 - Samsung USB Composite device

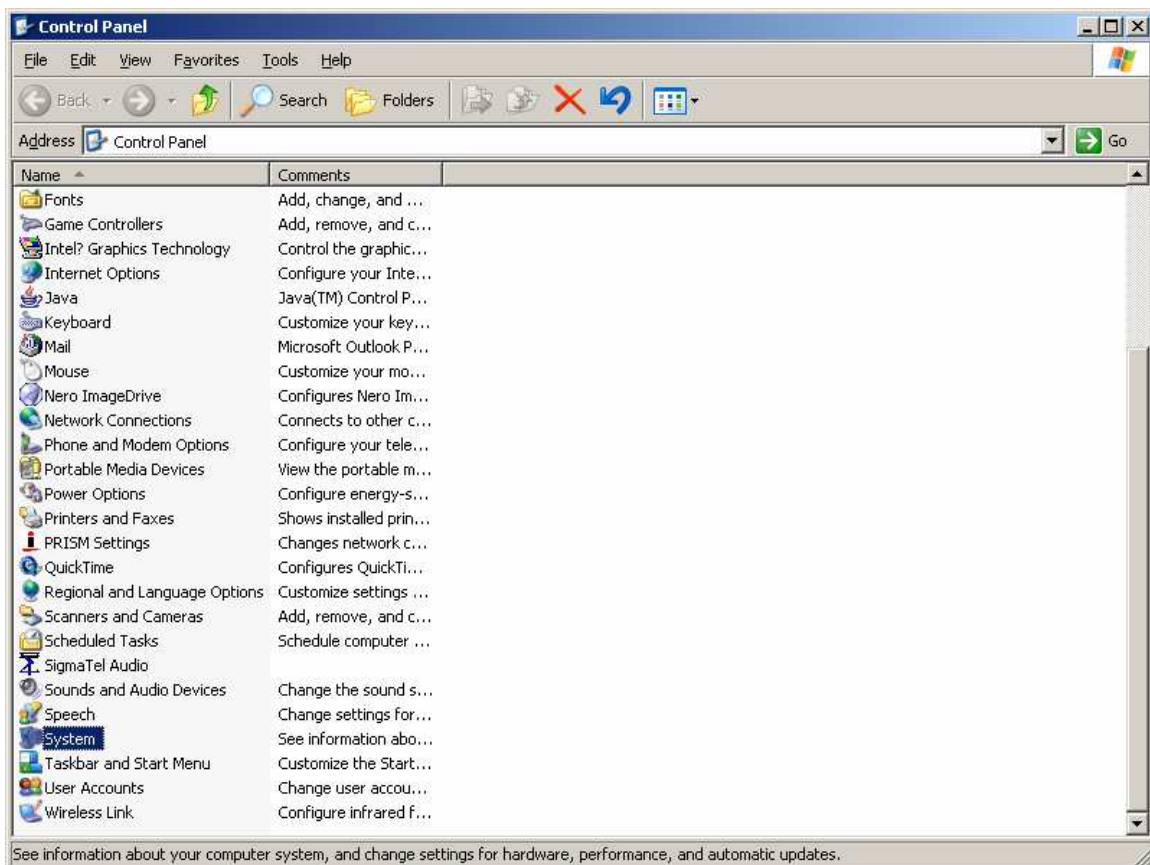

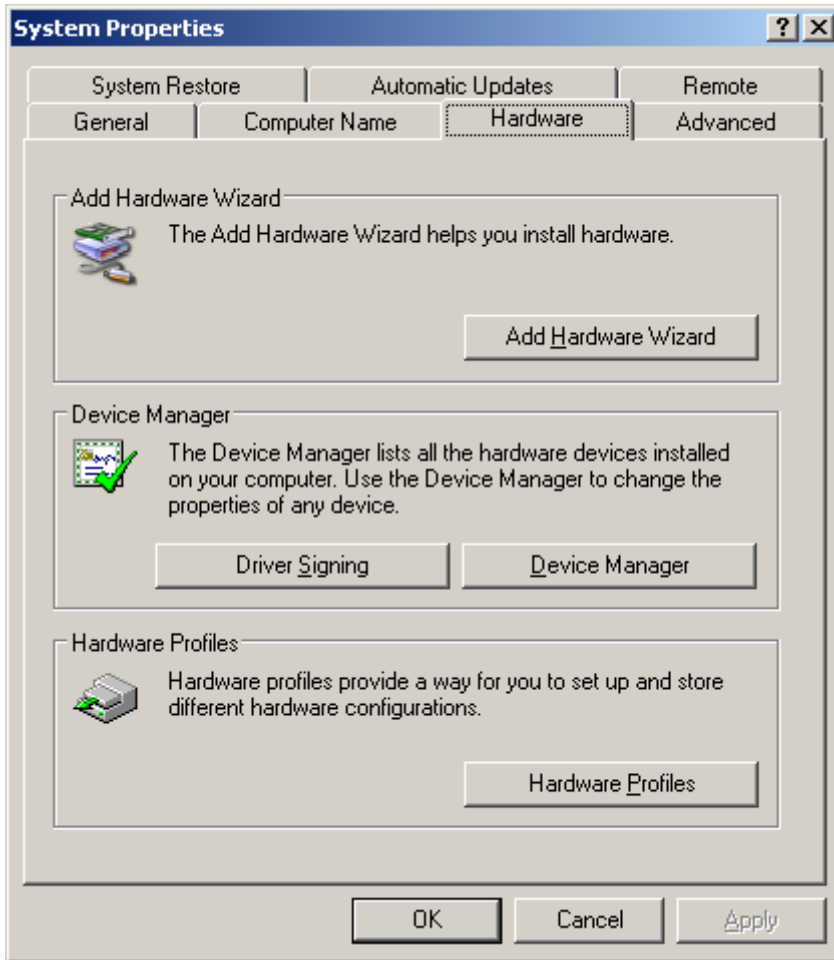

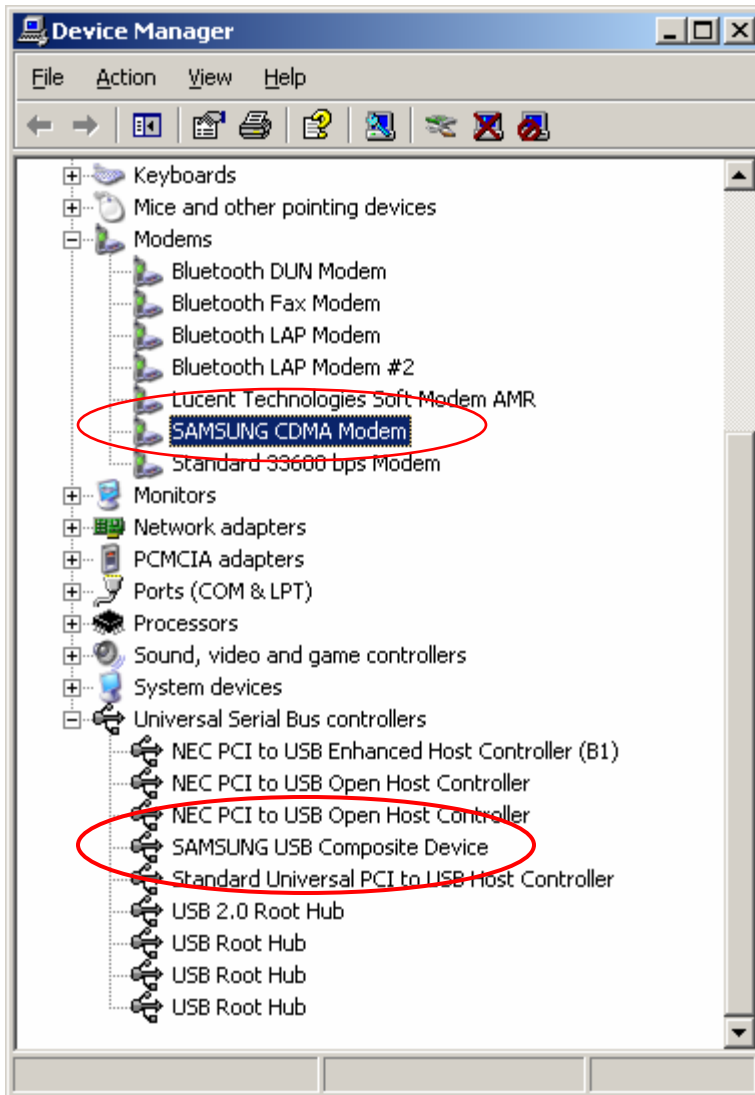

การใช้งานโปรแกรม Samsung PC studio 5 (กรณีเลือกเมนูในการติดตั้งเป็นภาษาไทย)

- เปิดโปรแกรมจาก shortcut “Samsung PC studio 5”



- ตัวโปรแกรมจะทำการตรวจสอบรุ่นโทรศัพท์ที่โดยอัตโนมัติ และแสดงผลให้ทราบ ให้เลือกปุ่ม “เสร็จสิ้น”



- ตัวโปรแกรมจะแสดงหน้าจอหลักของการทำงานดังรูป



- เนื่องจากตัวโปรแกรมมีความสามารถค่อนข้างมากไม่อาจกล่าวได้ทั้งหมดในเอกสารนี้ จึงแนะนำให้ใช้งานวิธีใช้ (Help contents) เพื่อประโยชน์ในการใช้งานอย่างละเอียด โดยสามารถเข้าถึงวิธีใช้จากเมนู หัวข้อวิธีใช้ดังรูป โดยที่สามารถค้นหาตามหัวข้อที่ต้องการได้ทั้งหมด

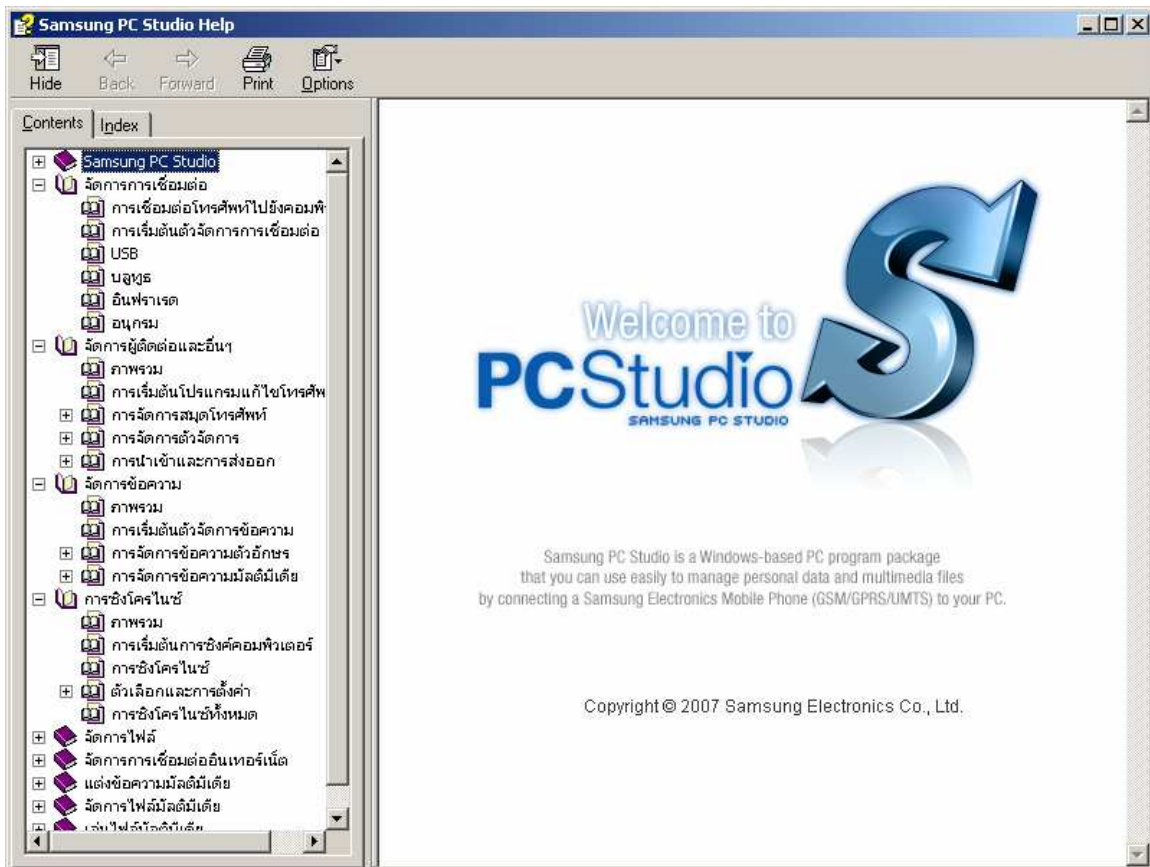

การตรวจสอบวิธีการเชื่อมต่อ การเชื่อมต่อ ยกเลิกการเชื่อมต่อ

- เลือกที่เมนู file → การเชื่อมต่อ



- เราสามารถเลือกเชื่อมต่อหรือยกเลิกการเชื่อมต่อจากหน้าจอนี้ได้ทันที

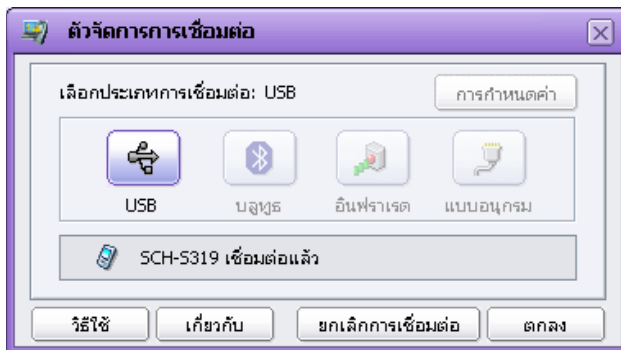
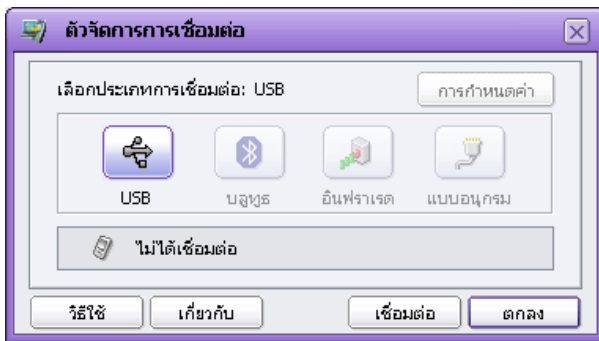

การจัดการผู้ติดต่อและอื่นๆ

- เมื่อเปิดโปรแกรมขึ้นมาจะปรากฏหน้าจอดังรูป
- กรณีต้องการเพิ่มผู้ติดต่อในส่วนใดก็เลือกในส่วนนั้นเช่น ต้องการเพิ่มข้อมูลในโทรศัพท์ก็ให้เลือกที่ Phone memory โปรแกรมจะทำการอ่านค่าจากโทรศัพท์ขึ้นมา จากนั้นเราสามารถเลือกสร้างใหม่ ลบ คัดลอก วาง ไปยังส่วนอื่นได้ทั้งหมด ตามรูปตัวอย่าง (สนับสนุนทั้งภาษาไทยและอังกฤษ)

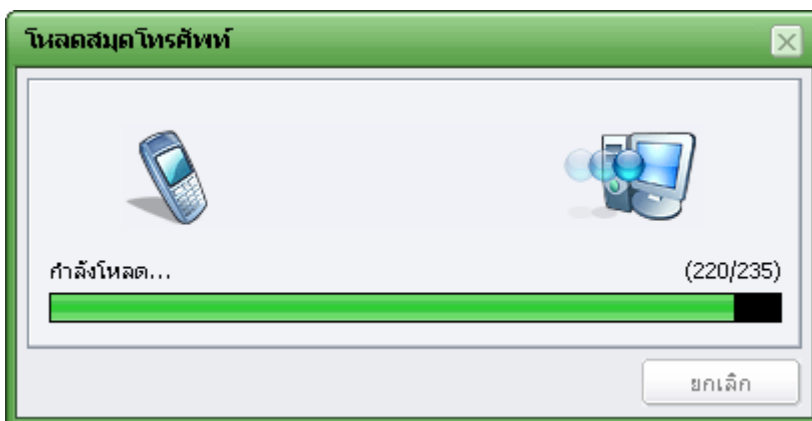
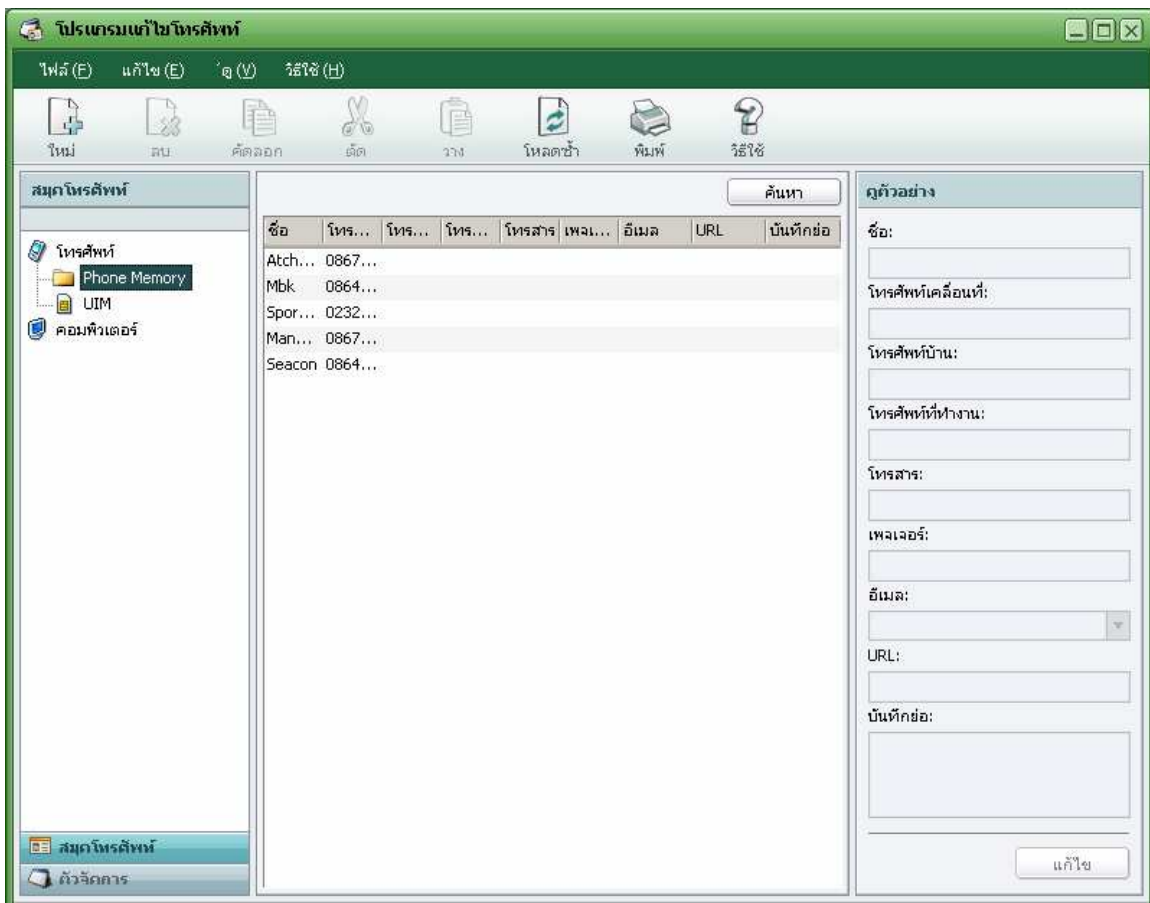

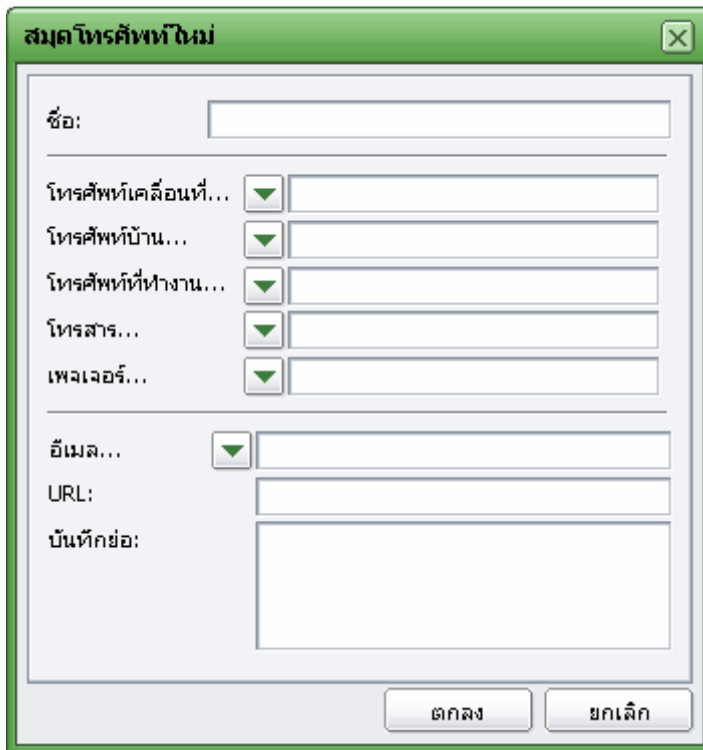

สมุดโทรศัพท์ใหม่

ชื่อ:

โทรศัพท์เคลื่อนที่...

โทรศัพท์บ้าน...

โทรศัพท์ที่ทำงาน...

โทรสาร...

เพจเจอร์...

อีเมล...

URL:

บันทึกย่อ:

ตกลง ยกเลิก

- นอกจากนี้ยังสามารถเลือก import , export ข้อมูลไปยังข้อมูลภายนอกเช่น excel file , Microsoft outlook address book ได้ โดยเลือกที่เมนู ไฟล์ → นำเข้า หรือ ส่งออก

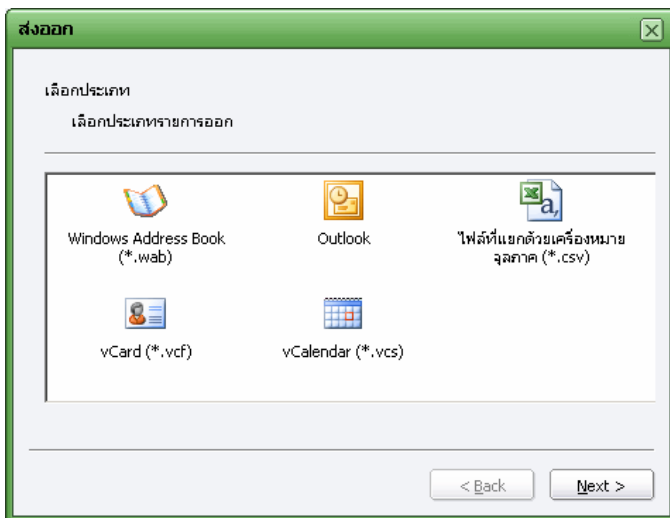
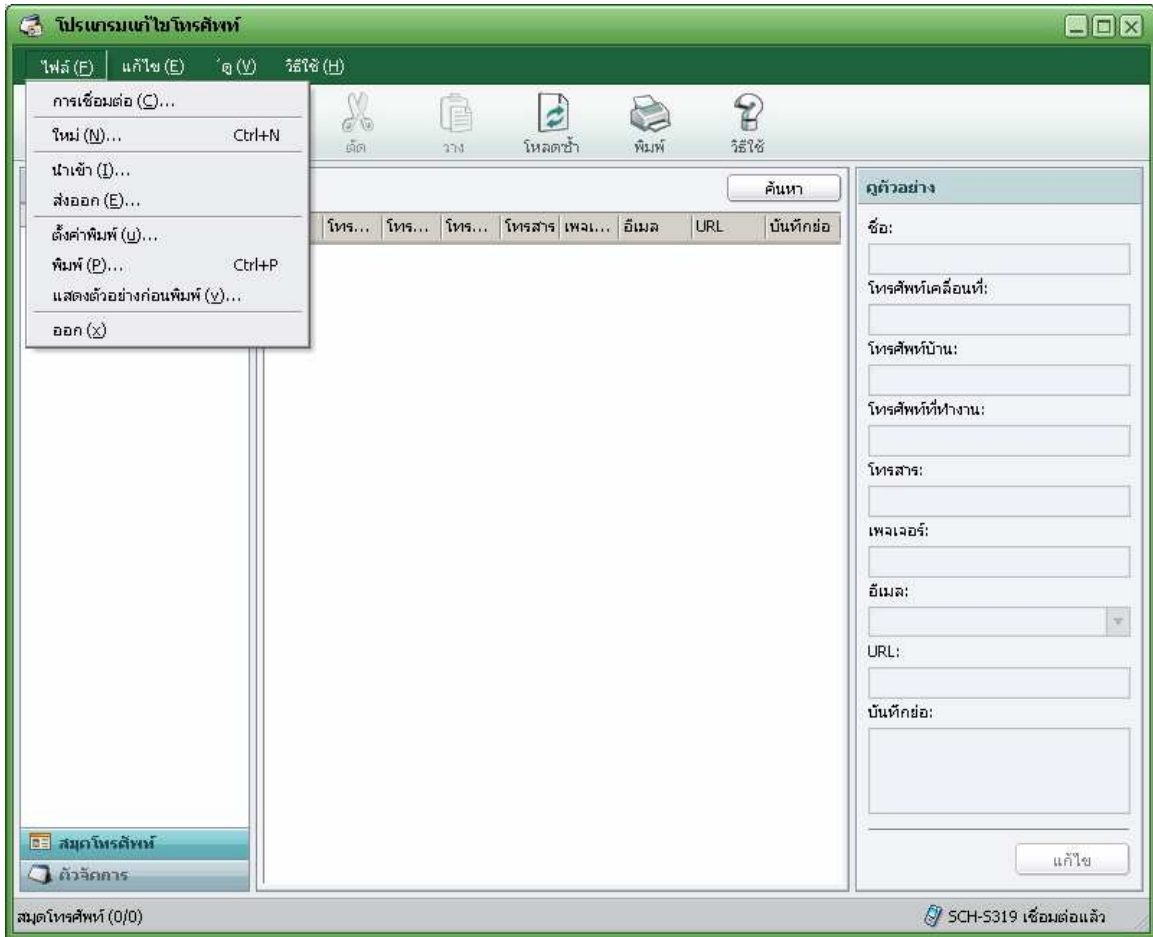

ส่วนการจัดการข้อความ

- เมื่อเลือกส่วน การจัดการข้อความ จะปรากฏโปรแกรม message manager เพื่อใช้ในการส่งข้อความสั้น (SMS) โดยสามารถเลือกในส่วนที่ต้องการคือ จากตัวโทรศัพท์หรือจาก UIM จากนั้นสามารถเลือกสร้างข้อความเพื่อส่ง ลบ ส่งต่อ คัดลอกและวางไปมาระหว่างโทรศัพท์และ UIM ได้ (สนับสนุนทั้งภาษาไทยและอังกฤษ)

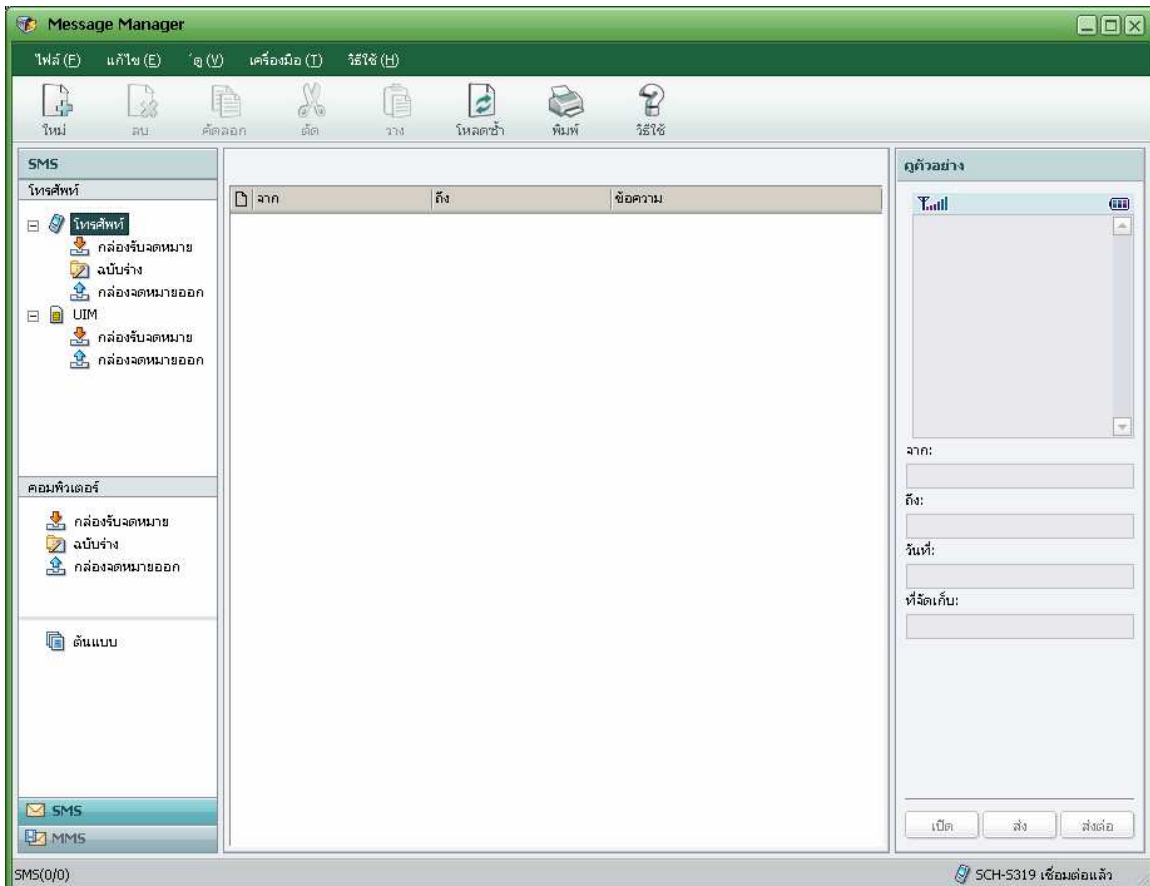

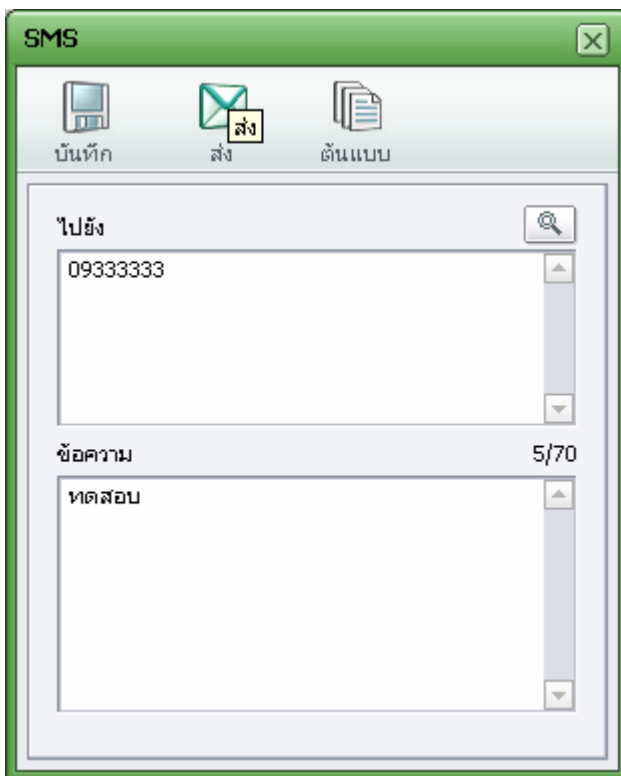
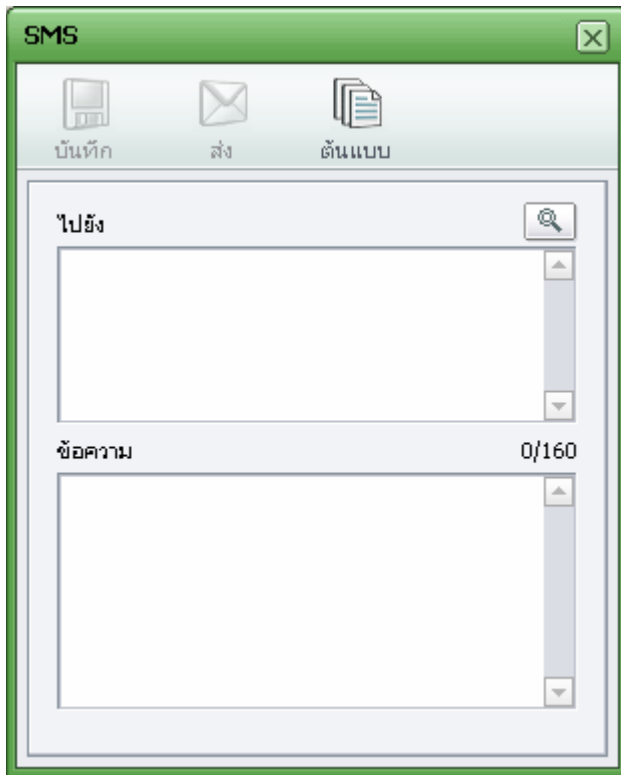

การแต่งข้อความมัลติมีเดีย (MMS composer)

เป็นการสร้างข้อความ MMS เพื่อส่ง สำหรับโทรศัพท์รุ่นที่สนับสนุน MMS สำหรับผู้ใช้งานที่ต้องการส่งข้อความ MMS ให้ติดต่อ 1128 เพื่อทำการเปลี่ยนโปรไฟล์ให้เป็น MMS จึงจะสามารถส่งได้

- จาก MMS Composer โปรแกรม
- เลือกรูปภาพที่ต้องการทางด้านล่าง



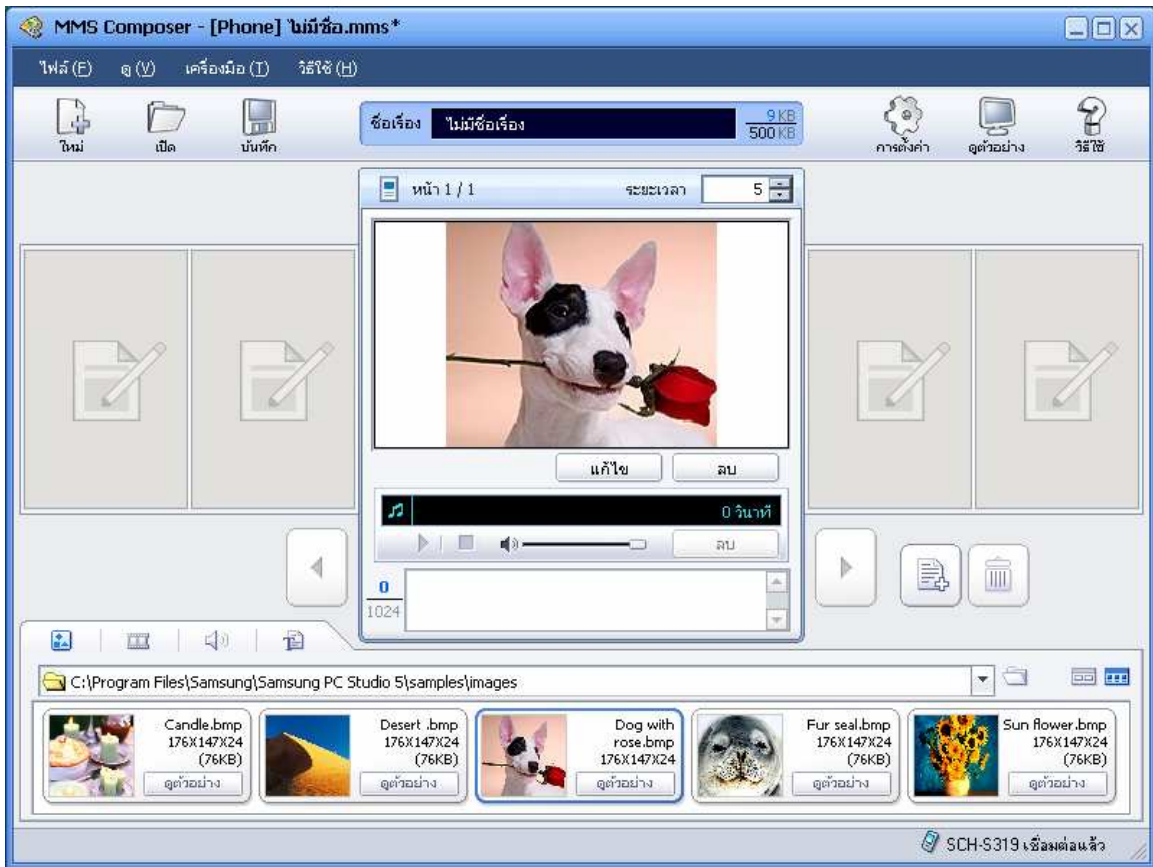



- ทำการใส่ชื่อเรื่องที่ต้องการ พร้อมทั้งข้อความที่จะต้องการส่ง หรือทำการแก้ไขรูปภาพก่อนการส่งก็ได้
- กรณีต้องการเปลี่ยนไฟล์เตอร์ที่เก็บข้อมูลเมลอัตโนมัติให้เลือกที่ ไฟล์เตอร์ และทำการเปลี่ยน ไฟล์เตอร์ไปยังที่เก็บที่ต้องการได้ ดังรูป

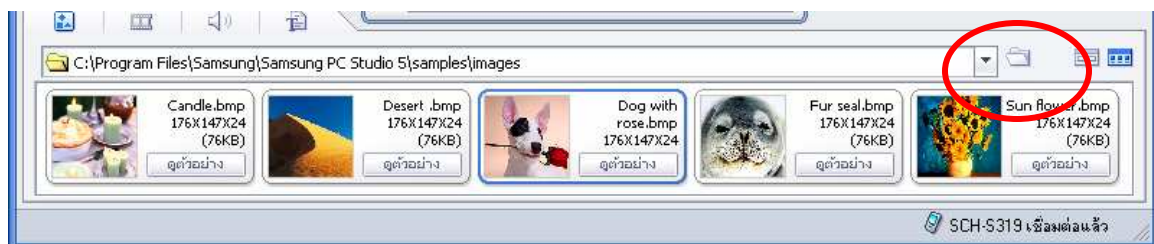

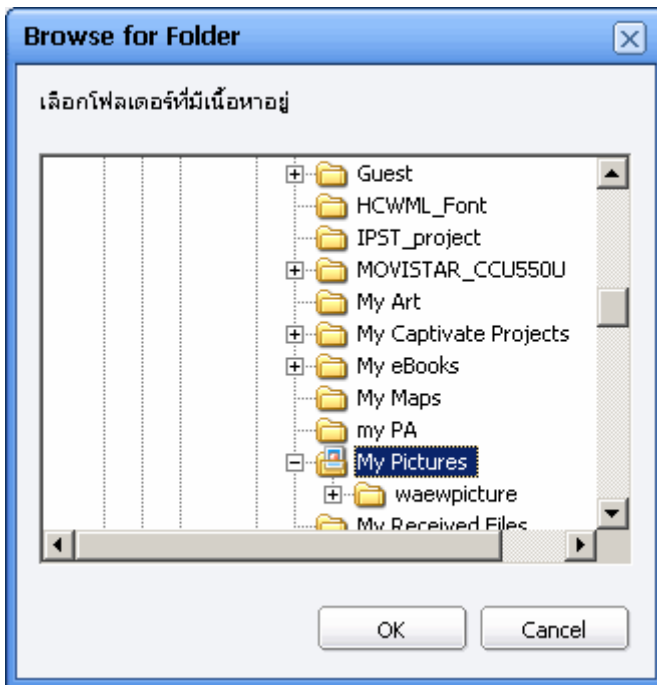

- เลือกที่ ดูตัวอย่างโทรศัพท์เคลื่อนที่ แล้วใส่เบอร์โทรที่ต้องการ จากนั้นเลือก ส่ง เพื่อส่งข้อมูล MMS ไปยังเครื่องโทรศัพท์ที่สนับสนุน MMS ที่ต้องการ

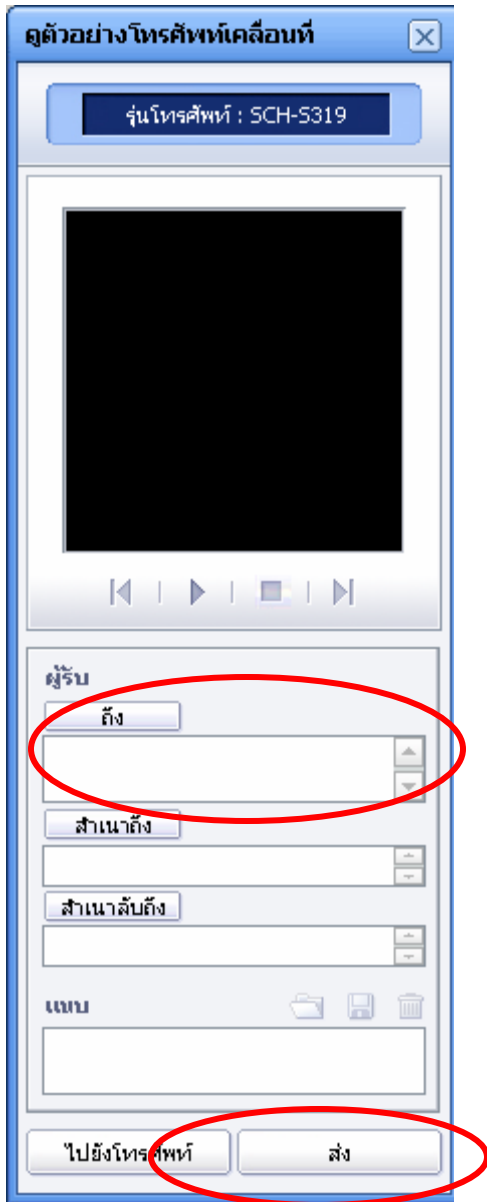

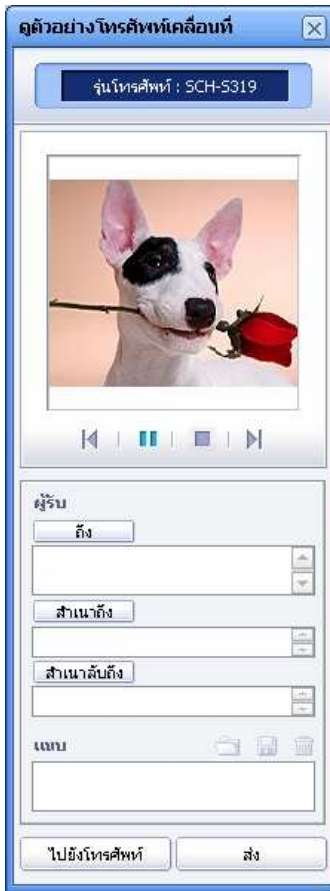

การใช้งานซิงโครไนซ์

เป็นการโอนถ่ายข้อมูลที่ต้องการให้ตรงต่อกันกับ Microsoft Outlook เช่น โอนถ่ายข้อมูลที่ต้องการกับ Microsoft Outlook contact หรือ Schedule

- เลือกที่ ตัวเลือก เพื่อตั้งค่าที่ต้องการ จากนั้นเลือกที่การซิงค์เพื่อทำการโอนถ่ายข้อมูลให้ตรงต่อกัน

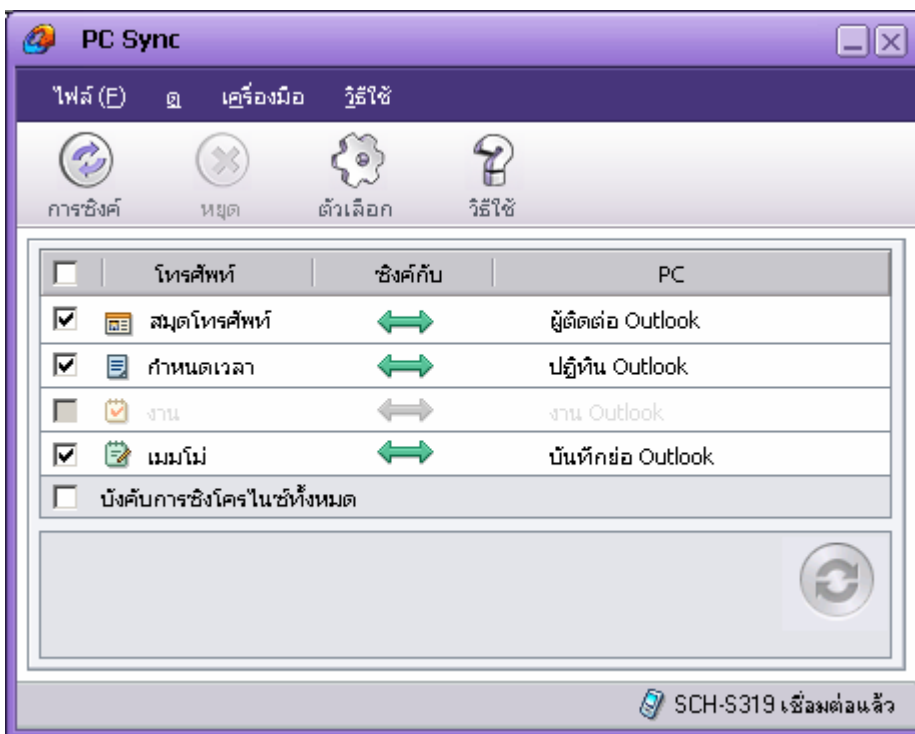
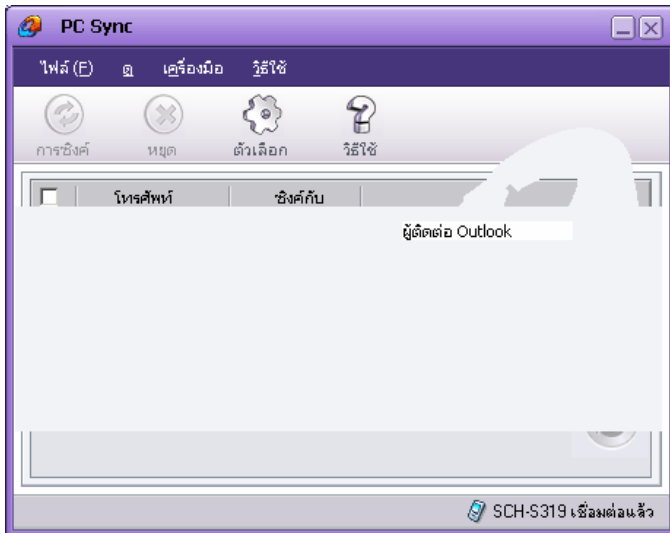

- เราสามารถเลือกที่ ตัวเลือก เพื่อแก้ไขวิธีการซิงค์ที่ต้องการได้

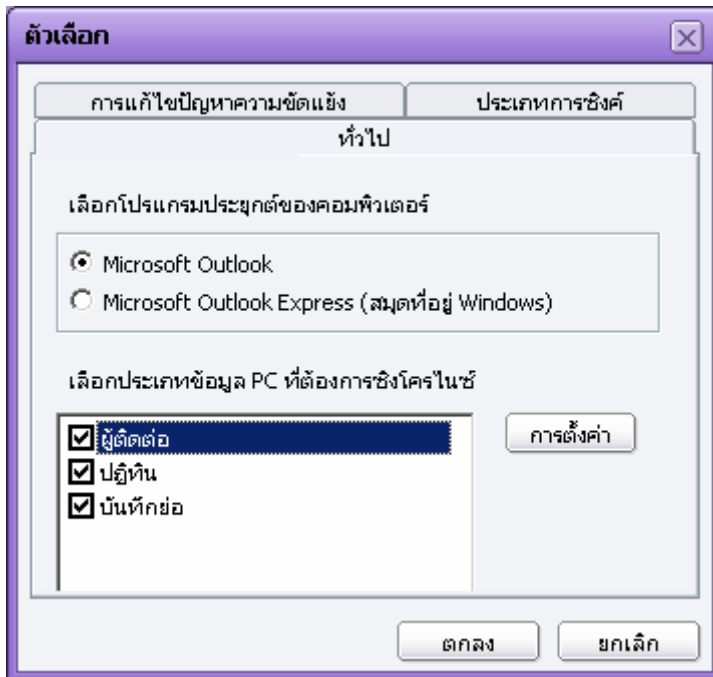

การจัดการไฟล์

เป็นการโอนถ่ายข้อมูลจากเครื่องคอมพิวเตอร์ไปยังโทรศัพท์หรือจากโทรศัพท์ไปยังคอมพิวเตอร์

- ในตัวอย่าง เป็นการโอนถ่ายข้อมูลจากส่วนโทรศัพท์ ไปยังคอมพิวเตอร์ โดยเลือกที่ไฟล์ที่ต้องการ แล้วเลือกที่เมนู ไปยังคอมพิวเตอร์ ตามรูปด้านล่าง
- กรณีโอนถ่ายข้อมูลจากทางคอมพิวเตอร์มายังโทรศัพท์ก็ให้เลือกไฟล์ที่ต้องการในส่วนคอมพิวเตอร์แล้วเลือกที่ ไปยังโทรศัพท์



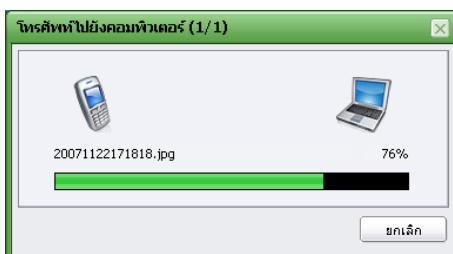
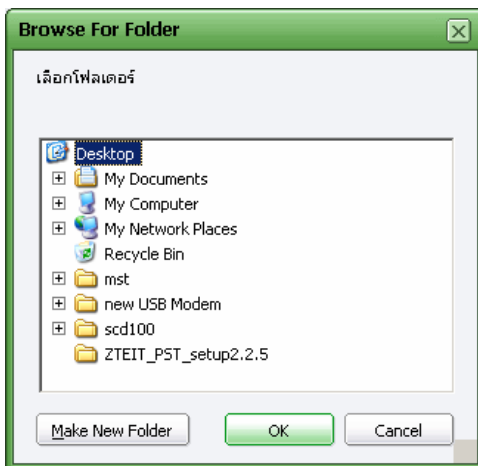
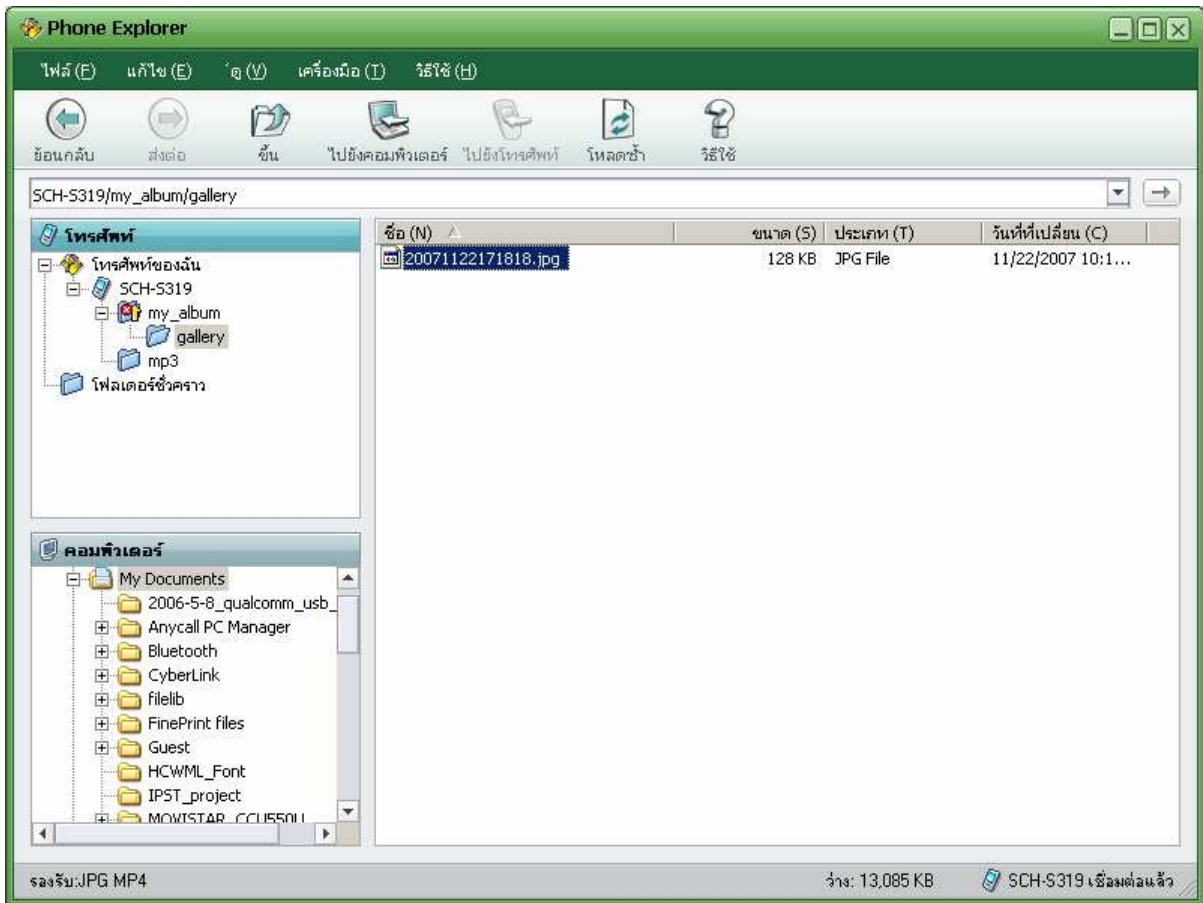

การเชื่อมต่ออินเทอร์เน็ต

เป็นการเชื่อมต่ออินเทอร์เน็ตผ่านทางโปรแกรม PC Studio 5

- ในตัวโปรแกรมได้ทำการตั้งค่ามาให้เรียบร้อยแล้ว ให้ใส่เฉพาะค่าที่เป็นชื่อเท่านั้น จากนั้นเลือกที่ เสร็จสิ้น โปรแกรมจะทำการสร้าง shortcut ไว้ยังหน้าจอเพื่อใช้ในการเชื่อมต่อได้ทันทีในครั้งถัดไป (เลือกตัวเลือก "Connect to the internet directly" กรณีต้องการเชื่อมต่ออินเทอร์เน็ตทันที)

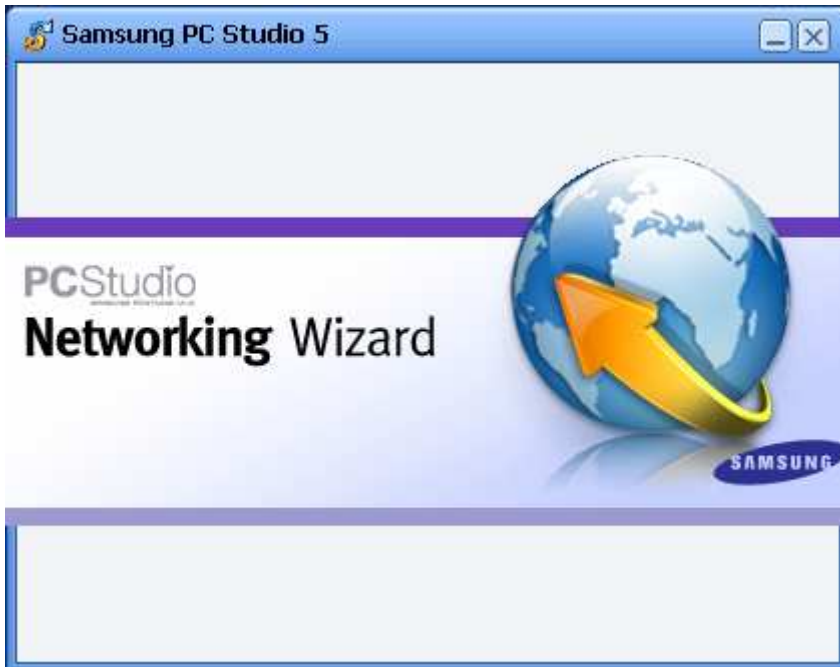

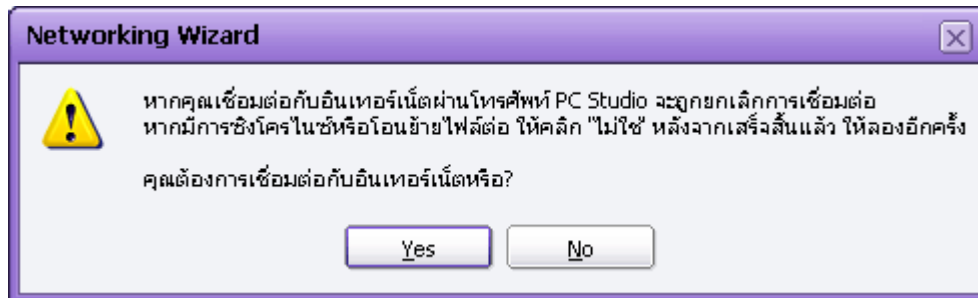

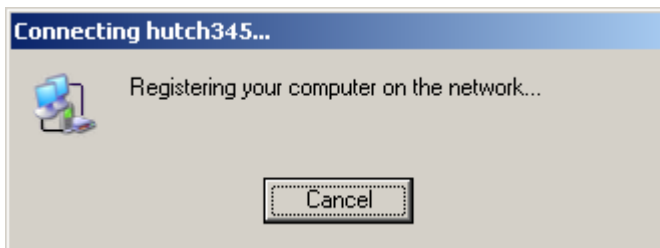

- ในกรณีที่ต้องการเชื่อมต่ออินเทอร์เน็ตในภายหลัง โปรแกรมจะทำการสร้าง shortcut ให้ที่หน้าจอโดยอัตโนมัติ ให้เลือกที่ shortcut ใต้พื้นที่เมื่อต้องการเชื่อมต่อดังรูป (ตัวอย่างตั้งชื่อเป็น hutch34)

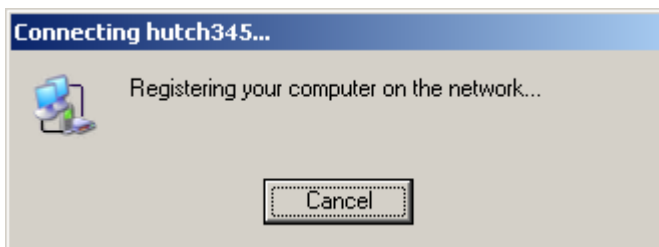

การจัดการไฟล์มัลติมีเดีย

เป็นเครื่องมือในการจัดการ แก้ไข มัลติมีเดียไฟล์ที่ต้องการ

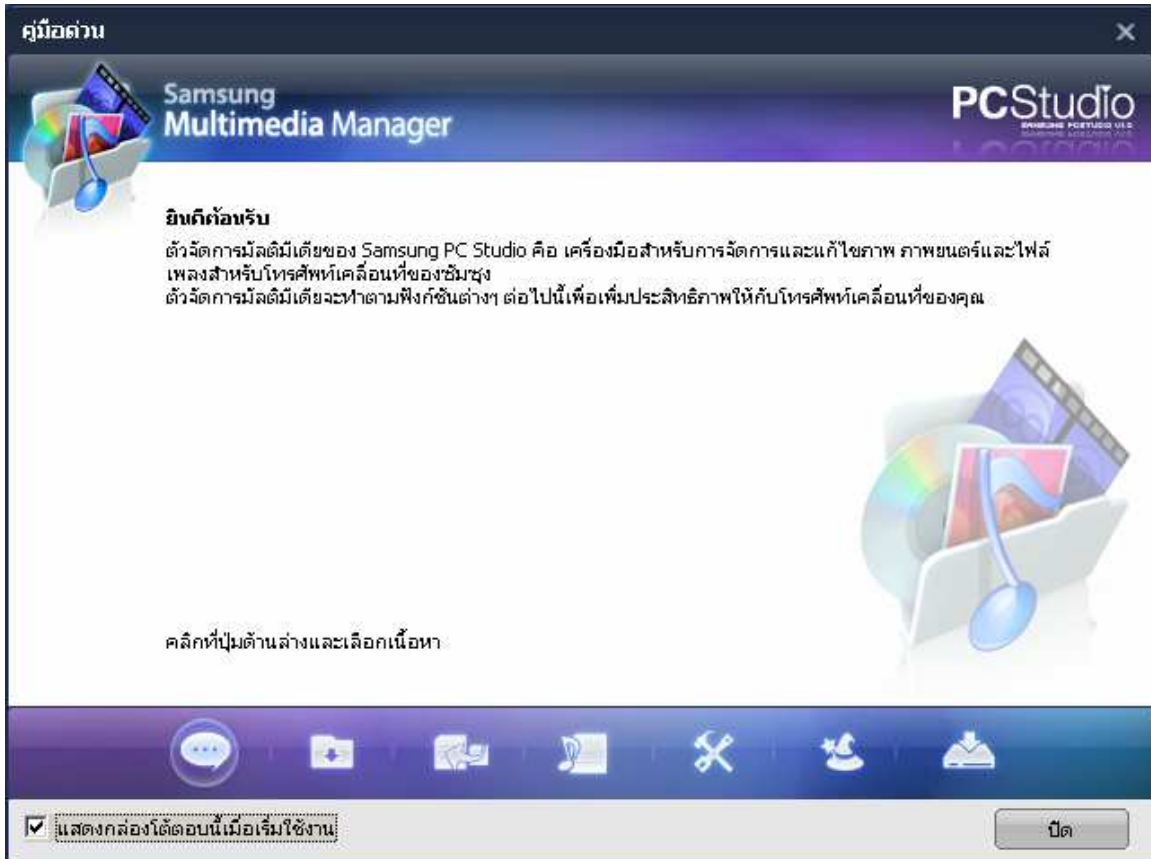

- เมื่อเปิดโปรแกรมให้ข้อมูลที่มัลติมีเดียที่ต้องการ เช่นถ้าต้องการจัดการภาพถ่าย ก็เลือกที่ส่วนของภาพถ่าย

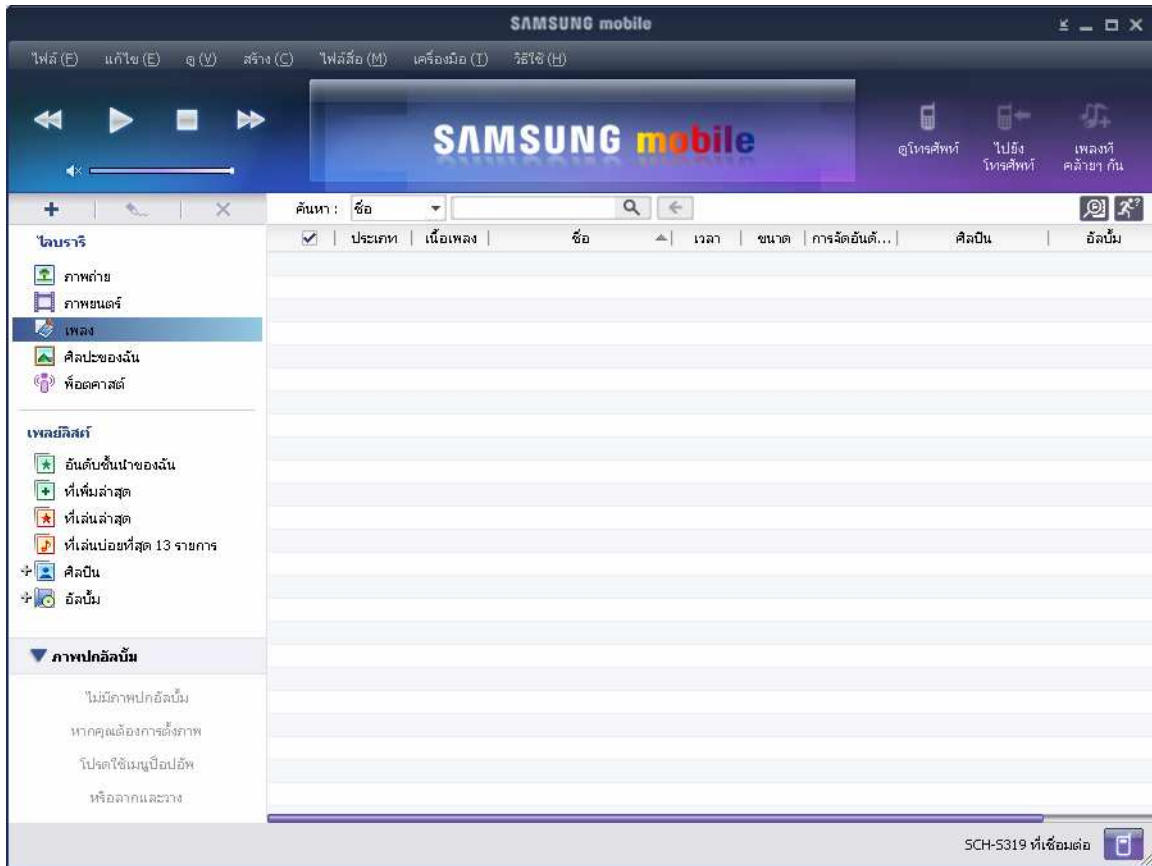

- จากนั้นเลือกที่เมนู รับไฟล์ จะปรากฏเมนูย่อยคือ จากโทรศัพท์ จากคอมพิวเตอร์ หรือจากการค้นหา ในตัวอย่างเลือกเป็น จากคอมพิวเตอร์

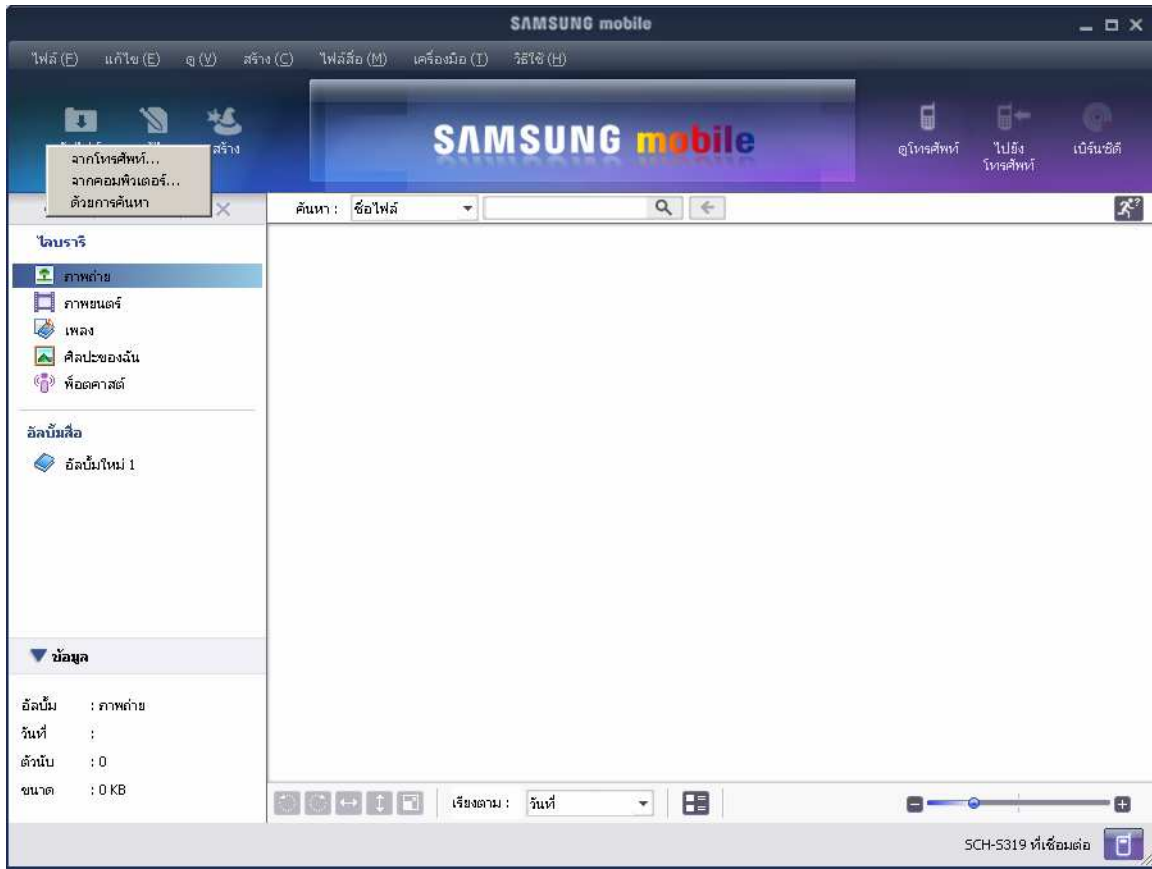

- จะปรากฏหน้าจอให้เลือกไฟล์ที่ต้องการจากคอมพิวเตอร์ จากนั้นเลือกที่ รับไฟล์ โปรแกรมจะทำการโอนย้ายมาเพื่อแก้ไข

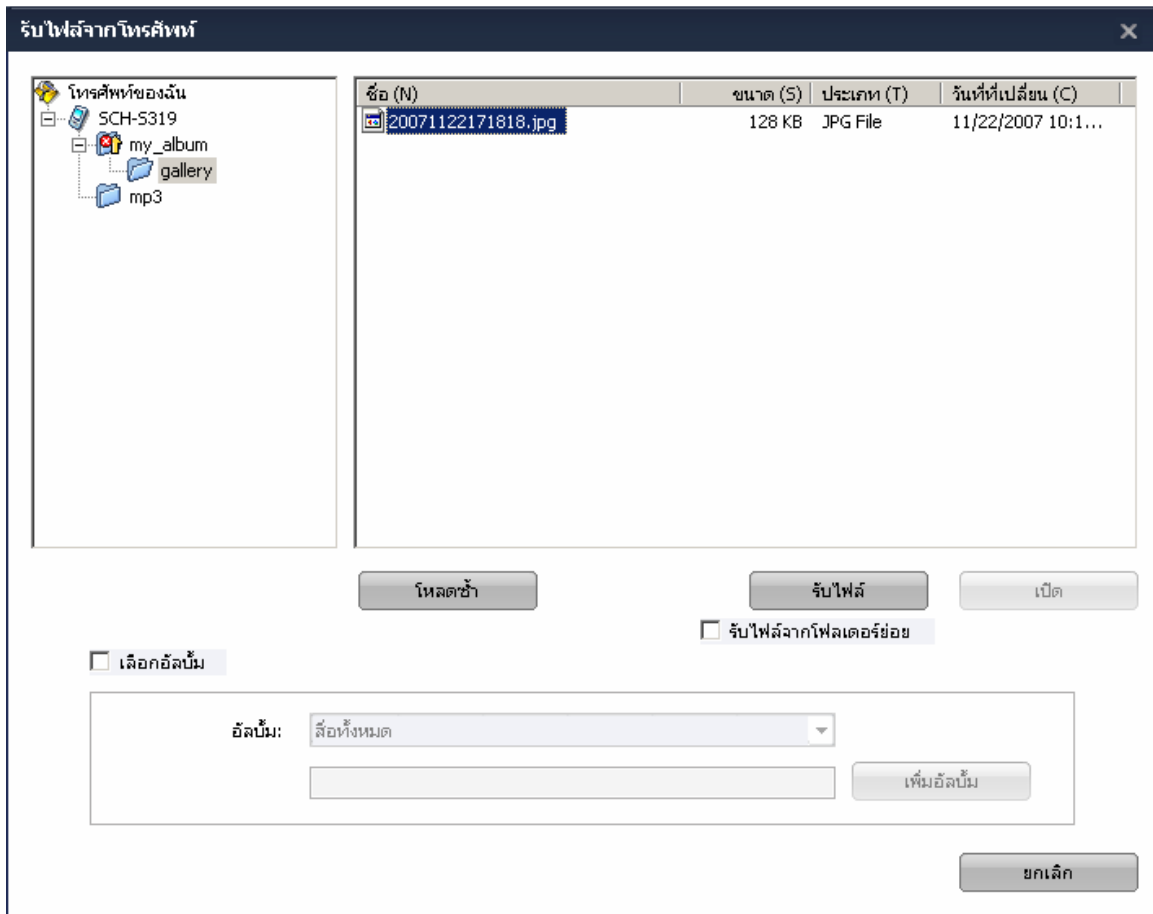

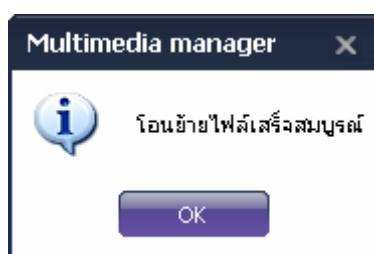
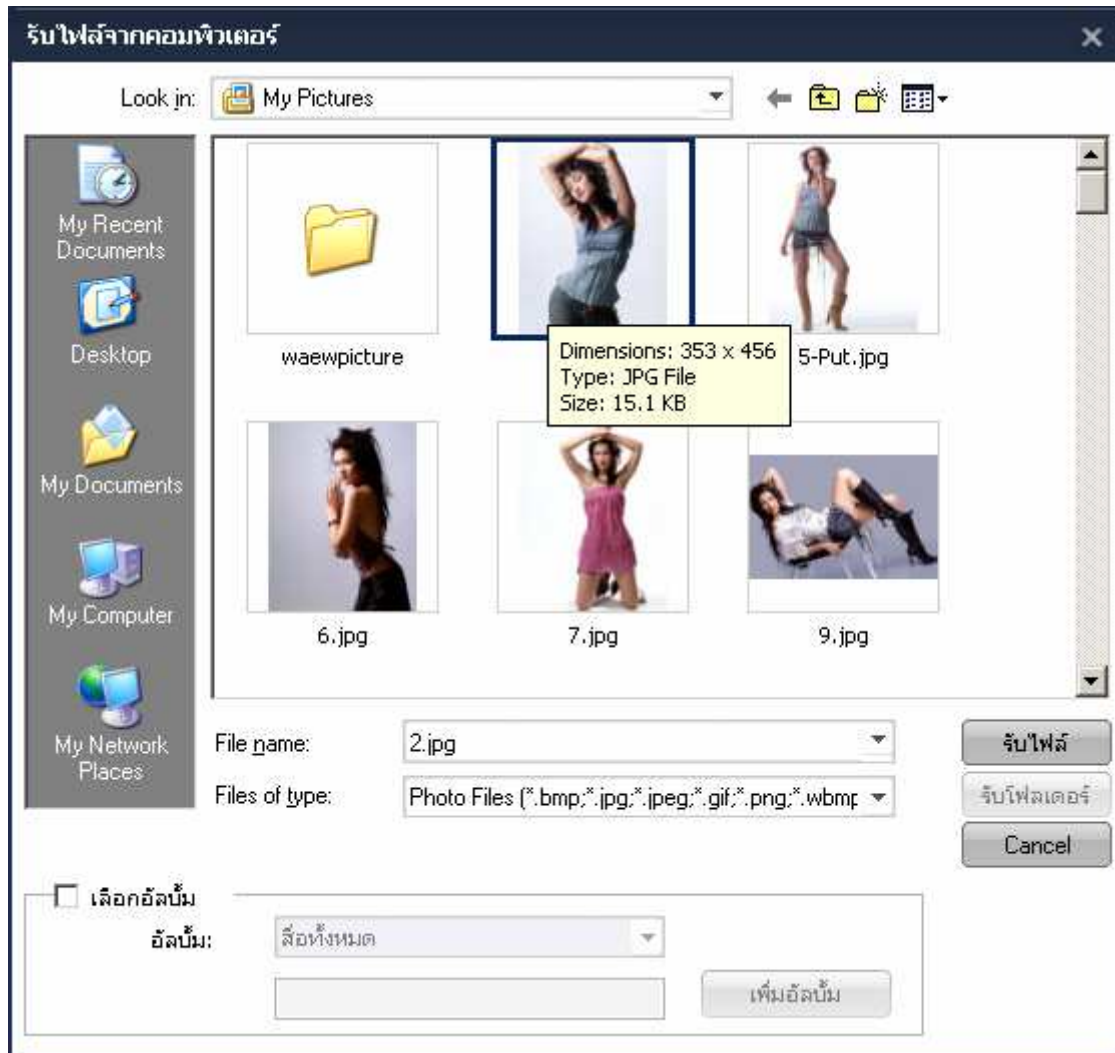

- เลือกไฟล์ที่ทำการโอนย้ายมา จากนั้นทำการแก้ไขตามที่ต้องการ จากนั้นสามารถโอนย้ายต่อไปยังโทรศัพท์ที่ได้โดยเลือกที่เมนู ไปยังโทรศัพท์ เพื่อส่งต่อไปยังโทรศัพท์ที่ติดกัน

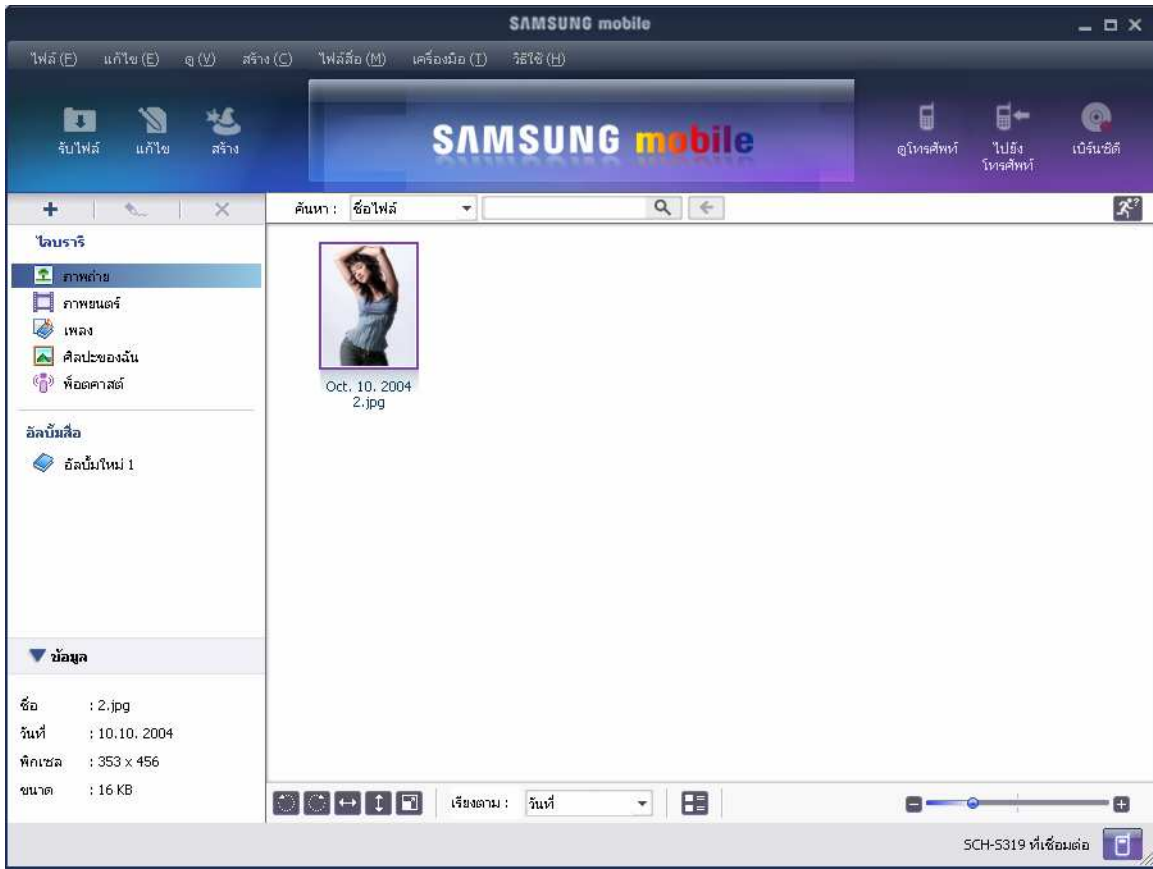

การเล่นไฟล์มัลติมีเดีย

ส่วนนี้เป็นโปรแกรมที่ใช้ในการเล่นมัลติมีเดียไฟล์ที่ต้องการ โดยเหมือนโปรแกรมที่ใช้ในการดูภาพ และเล่นไฟล์ภาพเคลื่อนไหว
ต่างๆไป

- วิธีการเล่น ให้เลือกที่เมนูไฟล์ → เปิด
- จากนั้นทำการเลือกไฟล์ที่ต้องการและเลือกเล่นได้ตามต้องการ

